

The background features a stylized map of the Leningrad region in shades of green and blue. An open book is positioned over the map, and a ruler is visible in the lower-left corner. The text is centered within a circular frame.

СПРАВОЧНИК

**Административно-
территориальное
деление
Ленинградской
области**

1990

67.62

А 31

**Административно-
территориальное
деление
Ленинградской
области**

СПРАВОЧНИК

574497

ЛЕНИНГРАДСКАЯ
ОБЛАСТНАЯ
БИБЛИОТЕКА

ЛЕНИЗДАТ • 1990

п. 26/Х1, 90

67.99(2)0
А31

Составитель *В. В. Пылин*

ОТРАБОТКА

Редактор *В. И. Хренова*

А $\frac{1805060000-126}{M171(03)-90}$ 82-90
ISBN 5-289-00612-5

© В. В. Пылин, составление, 1990
© А. А. Кузьмин, оформление, 1990

В настоящем справочнике административно-территориальное деление Ленинградской области и ее районов приводится по состоянию на 1 сентября 1989 года.

В этом издании отражены изменения, происшедшие после выпуска предыдущего издания, составленного на 1 января 1973 года. Включены данные о вновь образованных районах, городах, рабочих поселках и сельсоветах, о переименованиях, а также о перенесении административных центров некоторых сельсоветов. В справочнике приведены сведения о размере территории и административно-территориальном делении каждого района, названы все населенные пункты с указанием расстояния до города, рабочего поселка или административного центра сельсовета. Указаны наименования ближайших от городов районного подчинения и рабочих поселков железнодорожных станций, расстояния между ними. Численность населения районов, городов, рабочих поселков и сельсоветов дана по состоянию на 1 января 1988 года.

В конце справочника помещены: алфавитный список сельских, поселковых, городских (городов районного подчинения) Советов народных депутатов; алфавитный список всех населенных пунктов области с указанием района, в состав которого они входят, и Совета народных депутатов, которому они подчинены; алфавитный указатель прежних наименований районов, городов и рабочих поселков; Положение «О порядке решения вопросов административно-территориального устройства РСФСР».

ЛЕНИНГРАДСКАЯ ОБЛАСТЬ

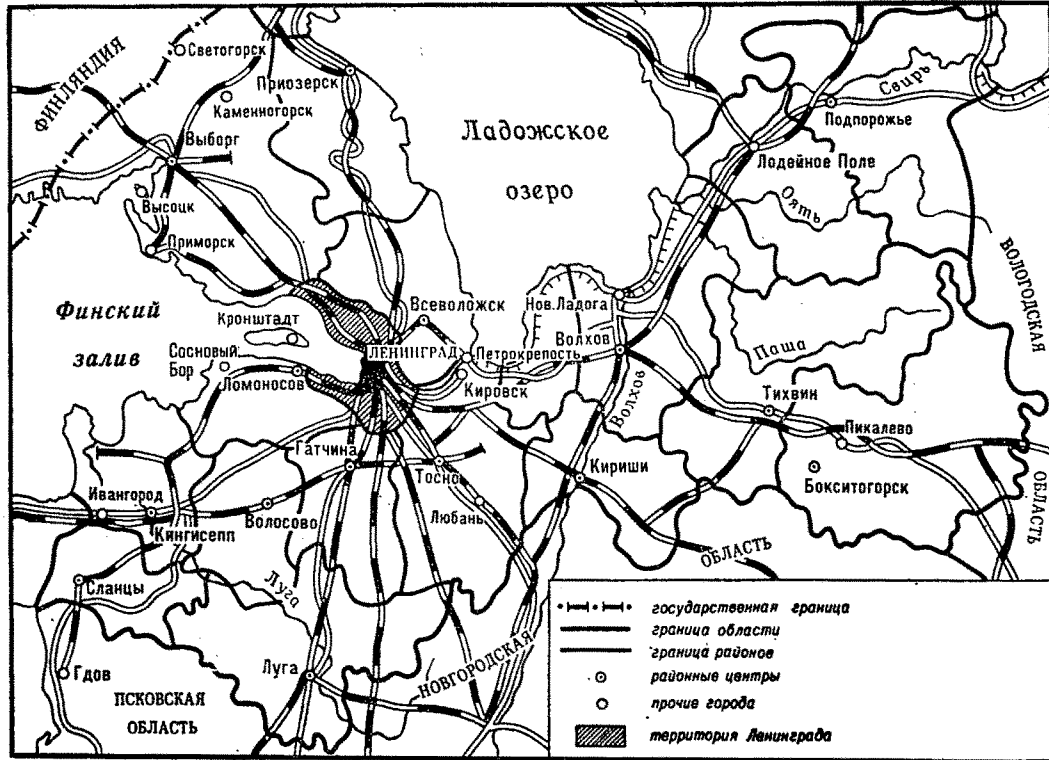



У К А З
ПРЕЗИДИУМА ВЕРХОВНОГО
СОВЕТА СССР

О награждении
Ленинградской области
орденом Ленина

За мужество и героизм, проявленные трудящимися Ленинградской области в разгроме немецко-фашистских захватчиков под Ленинградом в период Великой Отечественной войны, и за успехи, достигнутые в развитии народного хозяйства, наградить Ленинградскую область орденом Ленина.

Москва, Кремль
30 ноября 1966 г.



У К А З
ПРЕЗИДИУМА ВЕРХОВНОГО
СОВЕТА СССР

О награждении
Ленинградской области
орденом Октябрьской Революции

За успехи, достигнутые трудящимися Ленинградской области в хозяйственном и культурном строительстве, мужество и стойкость в борьбе с немецко-фашистскими захватчиками в годы Великой Отечественной войны и в связи с 40-летием со дня полного освобождения Ленинграда от вражеской блокады наградить Ленинградскую область орденом Октябрьской Революции.

Москва, Кремль
26 января 1984 г.

ГОРОДА ЛЕНИНГРАДСКОЙ ОБЛАСТИ, НАГРАЖДЕННЫЕ ГОСУДАРСТВЕННЫМИ НАГРАДАМИ

Наименование городов	Государственная награда	Год награждения
ВОЛХОВ	Орден Октябрьской Революции	1971
ТИХВИН	Орден Отечественной войны I степени	1974
ЛУГА	Орден Отечественной войны I степени	1977
КИНГИСЕПП	Орден Отечественной войны I степени	1984
ЛОДЕЙНОЕ ПОЛЕ	Орден «Знак Почета»	1985

СОКРАЩЕНИЯ И УСЛОВНЫЕ ОБОЗНАЧЕНИЯ, УПОТРЕБЛЯЕМЫЕ В СПРАВОЧНИКЕ

- р-н — район
г. — город
р. п. — рабочий поселок
пос. — поселок сельского типа
п. ст. — поселок при ж.-д. станции
с. — село
дер. — деревня
мест. — местечко
хут. — хутор
корд. — кордон
г/с — городской Совет
п/с — поселковый Совет
с/с — сельский Совет

АДМИНИСТРАТИВНО-ТЕРРИТОРИАЛЬНОЕ ДЕЛЕНИЕ ЛЕНИНГРАДСКОЙ ОБЛАСТИ

Ленинградская область образована 1 августа 1927 года постановлением Всероссийского Центрального Исполнительного Комитета и Совета Народных Комиссаров РСФСР (СУ РСФСР 1927 г., № 82, с. 547), входит самостоятельной административно-территориальной единицей в состав Российской Советской Федеративной Социалистической Республики.

В качестве административно-территориальной единицы она ведет отсчет с начала XVIII века, когда указом Петра I от 18 декабря 1708 года в России было введено новое административное деление. В соответствии с этим указом высшей местной административно-территориальной единицей стала губерния. Древние русские земли, освобожденные от шведского владычества в ходе Северной войны, вошли в 1708 году в состав Ингерманландской губернии. Она охватывала огромную территорию — от Эстляндии, Новгорода, Пскова, Старой Руссы и Великих Лук до Пошехонья, Каргополя, Олонца и Ярославля. Уже в первые годы своего существования Ингерманландская губерния именовалась и Санкт-Петербургской, а с 1710 года это название за ней закрепилось.

В 1719 году число губерний в стране увеличилось с 8 до 11 и было введено их деление на провинции. Санкт-Петербургскую губернию поделили на 11 провинций. В их числе была и Санкт-Петербургская провинция, включавшая Санкт-Петербург, Котлин с Кронштадтом, Шлиссельбург, Ямбургский и Копорский уезды.

Постепенно с увеличением числа губерний размеры Санкт-Петербургской губернии уменьшались.

В соответствии с реформой местного управления, осуществленной в 1775 году, Россия стала делиться на 50 губерний, которые, в свою очередь, делились на уезды. После реформы 1775 года Санкт-Петербургская губерния включала семь уездов: Санкт-Петербургский, Шлиссельбургский, Софийский (современный г. Пушкин), Рождественский, Ораниенбаумский, Ямбургский, Нарвский. В 1802 году упразднили Рождественский и Нарв-

ский уезды, но прибавили уезды Гдовский, Лужский, Новоладожский. Через шесть лет Софию присоединили к Царскому Селу, и уезд стал называться Царскосельским.

Последним в XIX веке административным преобразованием в Санкт-Петербургской губернии явилось учреждение в 1848 году вместо Ораниенбаумского Петергофского уезда. Деление Санкт-Петербургской губернии на восемь уездов, введенное в 1802 году, сохранилось до конца XIX века. Эти уезды делились, в свою очередь, на 126 волостей. В 1914 году Петербургская губерния была переименована в Петроградскую.

В апреле 1918 года 8 северо-западных губерний — Петроградская, Новгородская, Псковская, Олонецкая, Архангельская, Вологодская, Череповецкая, Северодвинская — объединились в Союз коммун Северной области.

В 1922 году после упразднения Олонецкой губернии входившие в нее Вытегорский и Лодейнопольский уезды влились в Петроградскую губернию.

II съезд Советов СССР 26 января 1924 года переименовал Петроград в Ленинград. Петроградская губерния вслед за Петроградом была переименована в Ленинградскую.

В 1927—1929 годах в Советском Союзе были упразднены губернии и взамен образованы области с трехступенчатым делением: округ — район — сельсовет.

Ленинградская область была создана из 5 губерний: Ленинградской, Мурманской, Новгородской, Псковской и Череповецкой. Ее площадь составляла 360,4 тысячи квадратных километров. На ее территории было образовано 9 округов: Ленинградский (21 район), Лужский (11 районов), Лодейнопольский (10 районов), Псковский (18 районов), Великолукский (23 района), Новгородский (19 районов), Боровичский (13 районов), Череповецкий (19 районов), Мурманский (6 районов). В 1929 году Великолукский округ вошел в состав Западной области.

В 1930 году была введена новая структура административного деления: стала действовать система «область — район — сельсовет».

В Ленинградской области ликвидация округов и переход к районному делению завершились к концу 1930 года. Как исключение, ввиду отдаленности, был оставлен один округ — Мурманский, в состав которого входило 6 районов. Бывшие окружные центры Псков, Новгород, Боровичи, Череповец были преобразованы в самостоятельные административно-хозяйственные центры

(города областного подчинения) с непосредственным подчинением Ленинградскому областному Совету.

В этот же период в целях укрупнения и укрепления районного звена были ликвидированы 6 районов: Детскосельский, Колпинский, Ленинский, Любанский, Парголовский и Урицкий. Вместо них были образованы два новых района: Ленинградский Пригородный, в который вошли Парголовский, Урицкий, Ленинский районы и часть сельсоветов Колпинского и Детскосельского районов, а также города Сестрорецк, Петергоф, Шлиссельбург, и Тосненский район — в его состав были включены Любанский район и некоторые сельсоветы Детскосельского и Колпинского районов.

В сентябре 1931 года были ликвидированы как самостоятельные административно-хозяйственные единицы еще 18 районов: Абакановский, Белебелковский, Карамышевский, Кетельский, Кудеверский, Медведский, Молосковицкий, Никольско-Торжский, Ореховский, Ореченский, Палкинский, Погощский, Полновский, Рождественский, Торбинский, Уломский, Уторгошский и Черновский. Их территория передана в состав других районов Ленинградской области.

В конце 1931 года в Ленинградской области было 6 городов областного подчинения (Ленинград, Кронштадт, Псков, Новгород, Череповец, Боровичи), один округ — Мурманский и 95 районов.

В связи с интенсивным развитием Ленинграда, ростом его промышленности и населения, расширением территории, а также в целях более полного и дифференцированного руководства социалистическим строительством в крупнейшем индустриальном центре страны в декабре 1931 года постановлением Президиума ВЦИК Ленинград был выделен из Ленинградской области в самостоятельный административно-хозяйственный центр, в город республиканского подчинения. Ленинградский Пригородный район и город Кронштадт были переданы в административное подчинение Ленинградскому городскому Совету. Вследствие этого в 1931 году проведено разделение областных и городских организаций, объединенных еще в 1920 году.

В 1932—1933 годах в Ленинградской области были упразднены еще 14 районов: Будогощский, Волотовский, Выборгский, Кончанский, Красногородский, Мстинский, Новосельский, Пикалевский, Плюсский, Полново-Селигерский, Польский, Рудненский, Угловский и Чихачевский.

В 1935 году 5 районов — Бежаницкий, Бологовский, Новоржевский, Опочецкий, Пушкинский — переданы в состав Калининской области.

В феврале 1935 года за счет разукрупнения ряда районов в области были образованы 10 новых районов: Волотовский, Карамышевский, Новосельский, Палкинский, Плюсский, Полновский, Сошихинский, Уторгошский, Шимский, Кировский в Мурманском округе. В том же году в пограничных с Латвией и Эстонией местностях Ленинградской области были образованы 2 округа: Псковский с центром в городе Пскове в составе 12 районов (Гдовский, Карамышевский, Лядский, Новосельский, Островский, Палкинский, Полновский, Псковский, Середкинский, Славковский, Сошихинский, Струго-Красненский) и Кингисеппский с центром в городе Кингисеппе в составе 3 районов (Волосовский, Кингисеппский, Осьминский). Окружные центры Псков и Кингисепп подчинялись непосредственно окружным исполкомам.

В августе 1936 года упразднен Ленинградский Пригородный район, а на его территории образованы 4 новых района: Всеволожский, Красносельский, Парголово-ский, Служский. Города Сестрорецк и Шлиссельбург были выделены в самостоятельные административные единицы с подчинением их Ленинградскому областному Совету. Города Колпино, Детское Село, Петергоф со Стрельной административно подчинены Ленинградскому городскому Совету.

В сентябре 1937 года Северная область была разделена на Архангельскую и Вологодскую. В состав вновь образованной Вологодской области были включены город Череповец и 18 районов Ленинградской области: Андомский, Бабаевский, Белозерский, Борисово-Судский, Вашкинский, Вытегорский, Кадуйский, Кирилловский, Ковжинский, Мясинский, Оштинский, Петриневский, Пришексинский, Устюженский, Чагодощенский, Чарозерский, Череповецкий и Шольский.

В 1938 году было утверждено административно-территориальное деление Ленинградской области. В него вошли 49 районов: Батецкий, Боровичский, Валдайский, Всеволожский, Винницкий, Вознесенский, Волотовский, Волховский, Дедовичский, Демянский, Дновский, Дрегельский, Ефимовский, Залучский, Капшинский, Киришский, Красногвардейский, Красносельский, Крестецкий, Лодейнопольский, Лужский, Лычковский, Любытинский, Маловишерский, Мгинский, Молвотицкий, Мошенский, Новгородский, Окуловский, Ораниенбаумский, Ордеж-

ский, Оятский, Парголово́ский, Пашский, Пестовский, Плю́сский, Поддорский, Подпорожский, Порховский, Слуцкий, Солецкий, Старорусский, Тихвинский, Токсовский, Тосненский, Уторгошский, Хвойницкий, Чудовский, Шимский и 3 округа: Кингисеппский (с районами — Волосовским, Кингисеппским и Осьминским), Мурманский (с районами — Кировским, Кольским, Ловозерским, Полярным, Саамским, Териберским, Терским) и Псковский (с районами — Гдовским, Карамышевским, Лядским, Новосельским, Островским, Палкинским, Полновским, Псковским, Середкинским, Сошихинским, Струго-Красненским), а также 4 города областного подчинения: Новгород, Боровичи, Сестрорецк, Шлиссельбург.

В том же году была образована самостоятельная Мурманская область. В нее вошли город Мурманск и 7 районов бывшего Мурманского округа Ленинградской области: Кировский, Кольский, Ловозерский, Полярный, Саамский, Териберский и Терский.

В 1939 году был ликвидирован Токсовский район, вся его территория присоединена к Парголово́скому району. В то же время за счет разукрупнения Боровичского, Мошенского, Дедовичского, Лычковского районов было образовано 3 новых: Опочецкий, Пожеревицкий и Поллавский. Города Ораниенбаум, Волховстрой, Луга, Слуцк и Старая Русса выделены в самостоятельные административно-хозяйственные единицы с непосредственным подчинением Ленинградскому областному Совету.

В апреле 1940 года город Волховстрой переименован в город Волхов.

На отошедшей к РСФСР после окончания войны с Финляндией территории Карельского перешейка были образованы 3 новых района: Каннельярвский, Койвистовский, Раутовский. Город Териоки Ленинградской области преобразован в самостоятельную административно-хозяйственную единицу, город областного подчинения.

В сентябре 1940 года были ликвидированы Псковский и Кингисеппский округа Ленинградской области. Все районы, ранее входившие в эти округа, стали подчиняться непосредственно Ленинградскому областному Совету. Псков был выделен в город областного подчинения.

В марте 1941 года в Ленинградской области образовано 3 новых района: Белебелковский за счет разукрупнения Поддорского и Дедовичского районов, Мстинский за счет разукрупнения Новгородского и Крестецкого районов, Сланцевский за счет разукрупнения Гдовского и Кингисеппского районов.

Перед началом Великой Отечественной войны в Ленинградскую область входило 12 городов областного подчинения: Боровичи, Волхов, Красногвардейск, Луга, Новгород, Ораниенбаум, Псков, Сестрорецк, Слуцк, Старая Русса, Териоки, Шлиссельбург и 72 района.

В январе 1944 года были переименованы: город Красногвардейск и Красногвардейский район — в город Гатчину и Гатчинский район, город Слуцк и Слуцкий район — в город Павловск и Павловский район, город Шлиссельбург — в город Петрокрепость, город Петергоф — в город Петродворец, поселок Дудергоф — в поселок Нагорный.

В целях усиления организаторской работы местных Советов по быстрейшему восстановлению народного хозяйства, пострадавшего в период Великой Отечественной войны, 5 июля 1944 года была образована самостоятельная Новгородская область, а 23 августа 1944 года — Псковская область. В состав Новгородской области вошли из Ленинградской области города областного подчинения: Новгород, Боровичи, Старая Русса и 27 районов: Батецкий, Белебелковский, Боровичский, Валдайский, Волотовский, Демянский, Дрегельский, Залучский, Крестецкий, Лычковский, Любытинский, Маловишерский, Молвотицкий, Мошенский, Мстинский, Новгородский, Окуловский, Опочецкий, Пестовский, Поддорский, Полавский, Солецкий, Старорусский, Уторгошский, Хвойницкий, Чудовский и Шимский.

В состав Псковской области вошли город Псков и 17 районов Ленинградской области: Гдовский, Дедовичский, Дновский, Карамышевский, Лядский, Новосельский, Островский, Палкинский, Плюсский, Пожеревицкий, Полновский, Порховский, Псковский, Середкинский, Славковский, Сошихинский, Струго-Красненский.

В ноябре 1944 года в состав Ленинградской области РСФСР была включена территория Карельского перешейка — Выборгский, Кексгольмский, Ярский районы и города областного подчинения Выборг и Кексгольм.

Война привела к значительному уменьшению численности населения. В январе 1945 года в районах области насчитывалось только 483 тысячи человек (накануне войны на той же территории проживали 1 миллион 258 тысяч человек).

В августе 1945 года центр Каннельярвского района был перенесен из села Каннельярви в село Райвола, а Каннельярвский район переименован в Райволовский.

В марте 1946 года за счет разукрупнения Волховско-

го района был образован новый район — Новолодожский с центром в городе Новая Ладога.

В феврале 1948 года город Ораниенбаум и Ораниенбаумский район были переименованы в город Ломоносов и Ломоносовский район. В октябре того же года было произведено переименование городов, рабочих поселков, районов и сельсоветов Карельского перешейка. Кексгольмский район переименован в Приозерский район, а районный центр город Кексгольм — в город Приозерск; Койвистовский район — в Приморский район, а районный центр город Койвисто — в город Приморск; Райволовский район — в Рощинский район, а районный центр селение Райвола — в селение Рощино; Раутовский район — в Сосновский район, а районный центр поселок Раута — в поселок Сосново; Яскинский район — в Лесогорский район, районный центр рабочий поселок Яски — в рабочий поселок Лесогорский; город Антреа Лесогорского района — в город Каменногорск; город Уурас Выборгского района — в город Высоцк; рабочий поселок Иоханнес Выборгского района — в рабочий поселок Советский; рабочий поселок Бьерский Приморского района — в рабочий поселок Красноостровский.

В январе 1949 года город Энсо был переименован в Светогорск (Лесогорский район). Были присвоены русские наименования всем населенным пунктам Выборгского, Приозерского, Приморского, Сосновского, Лесогорского и Рощинского районов. Большинство из них названы в память воинов Советской Армии, героически погибших в районах Карельского перешейка во время Великой Отечественной войны.

В июле 1952 года за счет разукрупнения Тихвинского и Ефимовского районов был образован Бокситогорский район с центром в городе Бокситогорск.

В июле 1953 года был упразднен Павловский район. Его территория включена в Пушкинский и Колпинский районы Ленинграда, Гатчинский и Тосненский районы Ленинградской области. Город Павловск передан в административное подчинение Ленгорсовету.

В апреле 1954 года были упразднены 3 района: Вознесенский, Приморский и Парголово-Сосновский. Территория Вознесенского района передана в состав Подпорожского района, Приморского — в состав Рощинского, Парголово-Сосновского — в состав Всеволожского. Рабочие поселки Левзшово и Парголово перешли в административное подчинение Выборгскому райсовету Ленинграда, а рабочий

поселок Песочный — Сестрорецкому райсовету Ленинграда.

В декабре 1958 года были упразднены Красносельский, Оятский и Пашский районы. Территория Красносельского района передана в состав Ломоносовского района, Оятского — в состав Лодейнопольского, Пашского — в состав Новолодожского.

В декабре 1958 года были объединены Приозерские, Сланцевские и Тихвинские городские и районные Советы депутатов трудящихся в городские Советы. Районы Приозерский, Сланцевский и Тихвинский были сохранены как территориальные единицы, функции управления ими переданы горсоветам. Город Сланцы отнесен к городам областного подчинения.

В октябре 1959 года упразднен Оредежский район, территория которого включена в состав Лужского района. Были объединены Лужские городской и районный Советы депутатов трудящихся в городской Совет, район сохранен как территориальная единица, функции управления им переданы горсовету.

В декабре 1960 года были упразднены Лесогорский, Мгинский и Сосновский районы. Территория Лесогорского района передана в состав Выборгского района, Мгинского — в состав Волховского и Тосненского районов, Сосновского — Приозерского и Рощинского районов.

В августе 1961 года упразднен Осьминский район, а его территория передана в состав Волосовского и Сланцевского районов.

В эти годы некоторые рабочие поселки были преобразованы в города районного подчинения: Бокситогорск (1950 г.), Кировск (1953 г.), Ивангород, Пикалево (1954 г.). В связи с развитием промышленности в области возникли новые рабочие поселки — Рахья (1945 г.), Кобринно, Форносово, Никольский (1949 г.), Коммунар (1953 г.), Сосновый Бор, Никольское (1958 г.). Было произведено и укрупнение сельсоветов. Если в 1945—1950 годах в области имелось 552 сельсовета, то к 1955 году их число уменьшилось до 373, а к 1965 году — до 282.

С августа 1961 года по февраль 1963 года в Ленинградскую область входило 8 городов областного подчинения (Волхов, Выборг, Гатчина, Ломоносов, Луга, Приозерск, Сланцы, Тихвин) и 21 район (Бокситогорский, Винницкий, Волосовский, Волховский, Всеволожский, Выборгский, Гатчинский, Ефимовский, Капшинский, Кингисеппский, Киришский, Лодейнопольский, Ломоносовский, Лужский, Новолодожский, Подпорожский, При-

озерский, Рощинский, Сланцевский, Тихвинский, Тосненский).

В соответствии с решениями ноябрьского (1962 г.) Пленума ЦК КПСС и на основании Указа Президиума Верховного Совета РСФСР от 26 декабря 1962 года «О реорганизации краевых, областных и районных Советов депутатов трудящихся РСФСР» Ленинградский областной Совет депутатов трудящихся был разделен на два органа — промышленный и сельский Совет. Указом Президиума Верховного Совета РСФСР от 1 февраля 1963 года вместо 21 существовавшего района было образовано 10 сельских районов: Волховский (в составе бывших Волховского, Киришского и Новолодожского районов), Всеволожский, Выборгский (в составе бывших Выборгского, Приозерского и Рощинского районов), Гатчинский (в составе бывших Гатчинского и Ломоносовского районов), Ефимовский (в составе бывших Ефимовского и части сельсоветов бывших Бокситогорского и Капшинского районов), Кингисеппский (в составе бывших Волосовского, Кингисеппского и Сланцевского районов), Лодейнопольский (в составе бывших Винницкого, Лодейнопольского и Подпорожского районов), Лужский (в составе бывшего Лужского и части сельсоветов бывших Сланцевского и Гатчинского районов), Тихвинский (в составе бывших Бокситогорского, Капшинского и Тихвинского районов), Тосненский.

Районные Советы депутатов трудящихся сельских районов были переданы в подчинение Ленинградскому областному (сельскому) Совету депутатов трудящихся.

Городские Советы депутатов трудящихся городов Бокситогорска, Волхова, Всеволожска, Выборга, Гатчины, Красного Села, Ломоносова, Луги, Подпорожья, Приозерска, Сланцев, Тихвина и Тосна с соответствующими рабочими поселками были переданы в подчинение Ленинградскому областному (промышленному) Совету депутатов трудящихся. К городам областного подчинения были отнесены Бокситогорск, Красное Село и Подпорожье, а рабочие поселки Всеволожский и Тосно преобразованы в города областного подчинения.

Однако жизнь не подтвердила целесообразности перестройки советских органов по производственному принципу. В соответствии с постановлением ноябрьского (1964 г.) Пленума ЦК КПСС вместо существующих краевых, областных, районных и городских (промышленных и сельских) Советов депутатов трудящихся вновь создавались единые Советы.

574197

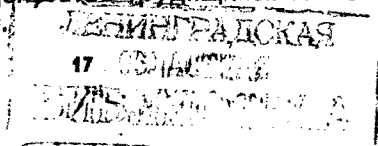

В 1965 году 9 сельских районов Ленинградской области: Волховский, Всеволожский, Выборгский, Гатчинский, Кингисеппский, Лодейнопольский, Лужский, Тихвинский и Тосненский — были преобразованы в районы. Дополнительно образованы 6 районов: Бокситогорский (путем ликвидации Ефимовского района и разукрупнения Тихвинского района), Волосовский (за счет разукрупнения Кингисеппского района), Киришский (за счет разукрупнения Волховского района), Ломоносовский (за счет разукрупнения Гатчинского района), Подпорожский (за счет разукрупнения Лодейнопольского района), Приозерский (за счет разукрупнения Выборгского района). При этом в четырех из вновь образованных районов — Бокситогорском, Ломоносовском, Подпорожском и Приозерском — районные Советы образованы не были, а функции управления ими возложены на соответствующие городские Советы городов областного подчинения — центров этих районов. Были объединены Всеволожские, Лодейнопольские, Лужские, Тихвинские, Тосненские городские и районные Советы на базе городских Советов с возложением на горсоветы функций управления районами, которые были сохранены как территориальные единицы.

Города Кировск и Лодейное Поле отнесены к городам областного подчинения, рабочий поселок Кириши был преобразован в город районного подчинения. Город Петрокрепость передан в административное подчинение Кировского городского Совета депутатов трудящихся.

В ноябре 1965 года образован новый район — Сланцевский, за счет разукрупнения Кингисеппского района. При этом районный Совет создан не был, а функции управления районом возложены на городской Совет города областного подчинения Сланцы — центра района.

В январе 1967 года город Кириши был отнесен к категории городов областного подчинения. Киришские городской и районные Советы объединены в единый городской Совет, на который были возложены также функции управления районом.

В апреле 1973 года город Красное Село, рабочие поселки Горелово и Можайский включены в состав города Ленинграда. В этом же году из Ломоносовского района был выделен в областное подчинение город Сосновый Бор.

В апреле 1977 года образован новый район — Кировский. В него вошла территория, находившаяся в административном подчинении Ленинградского городского Совета депутатов трудящихся.

стративном подчинении Кировского городского Совета с городами Отрадное, Петрокрепость, рабочими поселками Мга, Павлово, Синявино и другими, а также часть Волховского и Тосненского районов. При этом районный Совет создан не был, а функции управления районом возложены на городской Совет города областного подчинения Кировска — центра района.

В апреле 1978 года город Ломоносов передан в административное подчинение Петродворцового районного Совета города Ленинграда. Ломоносовский городской Совет народных депутатов преобразован в Ломоносовский районный Совет.

За 1973—1989 годы в результате объединения было образовано 36 сельсоветов вместо 72. За счет разукрупнения сельсоветов появилось 7 новых. Вновь образовано 5 сельских населенных пунктов, а также рабочий поселок Приладожский в Кировском районе. Исключено из учетных данных 554 сельских населенных пункта, из которых выбыло все население. Объединены как фактически слившиеся между собой 211 сельских населенных пунктов в 93. Причислены 56 небольших населенных пунктов, являющихся объектами служебного назначения в системе железнодорожного транспорта, к населенным пунктам, с которыми они связаны в административном или территориальном отношении.

ЛЕНИНГРАДСКАЯ ОБЛАСТЬ
Центр — город-герой Ленинград
(5 млн. чел.)

Область образована 1 августа 1927 года

Территория, тыс. кв. км — 85,9

Население, тыс. чел. — 1673,9*

В том числе:

городское — 1101,7

сельское — 572,2

Число административно-территориальных единиц:

районов — 17

городов областного подчинения — 16

городов районного подчинения — 10

рабочих поселков — 41

сельсоветов — 208

Число сельских населенных пунктов — 2955

Административно-территориальный
состав районов и городов
Ленинградской области

Область, районы, города	Города		Рабочие поселки	Сельсоветы	Сельские населенные пункты
	областного подчинения	районного подчинения			
Ленинградская область	16	10	41	208	2955
Бокситогорский	1	1	1	15	266
Волосовский	—	—	2	15	196
Город Волхов	1	—	—	—	—

* Без г. Ленинграда.

Область, районы, города	Города		Рабочие поселки	Сельсоветы	Сельские населенные пункты
	областного подчинения	районного подчинения			
Волховский	—	1	2	14	296
Всеволожский	1	—	7	11	153
Город Выборг	1	—	—	—	—
Выборгский	—	4	3	22	186
Город Гатчина	1	—	—	—	—
Гатчинский	—	—	6	16	235
Кингисеппский	1	1	—	10	199
Киришский	1	—	1	6	76
Кировский	1	2	5	5	94
Лодейнопольский	1	—	1	11	121
Ломоносовский	—	—	2	13	142
Лужский	1	—	2	18	352
Подпорожский	1	—	3	9	67
Приозерский	1	—	1	11	103
Сланцевский	1	—	—	7	156
Город Сосновый Бор	1	—	—	—	2
Тихвинский	1	—	—	13	200
Тосненский	1	1	5	12	111

РАЙОНЫ

Наименование района	Население, тыс. чел.	Наименование районного центра	Наименование ближайшей ж.-д. станции и расстояние до нее, км	Расстояние до Ленинграда, км
Бокситогорский *	75,4	г. Бокситогорск	Бокситогорск	— 245
Волосовский	48,1	п. Волосово	Волосово	— 85
Волховский	62,3	г. Волхов	Волховстрой-1	— 122
Всеволожский *	163,4	г. Всеволожск	Всеволожская	— 24
Выборгский	108,0	г. Выборг	Выборг	— 130
Гатчинский	143,8	г. Гатчина	Гатчина	— 46
Кингисеппский *	82,4	г. Кингисепп	Кингисепп	— 138
Киришский *	67,0	г. Кириши	Кириши	— 115
Кировский *	96,8	г. Кировск	Невдубстрой	— 55
Лодейнопольский *	40,6	г. Лодейное Поле	Лодейное Поле	— 244
Ломоносовский	65,6	г. Ломоносов	Ораниенбаум	— 40
Лужский *	89,4	г. Луга	Луга	— 139
Подпорожский *	41,4	г. Подпорожье	Подпорожье	4 285
Приозерский *	59,5	г. Приозерск	Приозерск	— 142
Сланцевский *	55,7	г. Сланцы	Сланцы	— 192
Тихвинский *	87,5	г. Тихвин	Тихвин	— 200
Тосненский *	113,8	г. Тосно	Тосно	— 53

* Районный Совет в этом районе не образован. Район находится в административном подчинении городского Совета города, являющегося центром этого района.

ГОРОДА ОБЛАСТНОГО ПОДЧИНЕНИЯ

Наименование города	Население, тыс. чел.	Год образования	Наименование ближайшей ж.-д. станции и расстояние до нее, км
Бокситогорск	23,8	1950	Бокситогорск —
Волхов	50,6	1933	Волховстрой-I —
Всеволожск	30,7	1963	Всеволожская —
Выборг	82,0	1293 ¹	Выборг —
Гатчина	83,3	1795	Гатчина —
Кингисепп	47,7	1703 ²	Кингисепп —
Кириши	51,9	1965	Кириши —
Кировск	23,2	1953	Невдубстрой —
Лодейное Поле	26,4	1785 ³	Лодейное Поле —
Луга	41,1	1777	Луга —
Подпорожье	23,7	1956	Подпорожье 4
Приозерск	19,6	1295 ⁴	Приозерск —
Сланцы	44,3	1949	Сланцы —
Сосновый Бор	57,2	1973	Калище —
Тихвин	70,4	1773	Тихвин —
Тосно	32,4	1963	Тосно —

¹ Основание Выборга относится к 1293 г., официально городом числится с 1493 г.

² Основание города под названием Ям относится к 1384 г. В 1707 г. переименован в Ямбург. Официально утвержден городом в 1784 г. В 1922 г. переименован в город Кингисепп.

³ Указан год преобразования населенного пункта при Олонецкой судверфи (осн. в 1702 г.) в город с наименованием Лодейное Поле.

⁴ Указан год появления первых сведений о Приозерске в летописных источниках.

ГОРОДА РАЙОННОГО ПОДЧИНЕНИЯ

Наименование города	Население, тыс. чел.	Год образования	В какой район входит	Наименование ближайшей ж.-д. станции и расстояние до нее, км
Высоцк	1,0	1940	Выборгский	Высоцк —
Ивангород	11,8	1954 ¹	Кингисеппский	Ивангород-Нарвский —
Каменногорск	5,8	1940	Выборгский	Каменногорск —
Любань	6,0	1912	Тосненский	Любань —
Новая Ладога	12,3	1704 ²	Волховский	Волховстрой-I 25
Отрадное	20,3	1970	Кировский	Пелла —
Петрокрепость	12,7	1702 ³	Кировский	Петрокрепость 3
Пикалево	26,5	1954	Бокситогорский	Пикалево-I —
Приморск	6,9	1940	Выборгский	Приморск —
Светогорск	16,6	1940	Выборгский	Светогорск —

¹ Официально утвержден городом в 1954 г. Основан Ивангород как крепость в 1492 г.

² Основание города относится к 1704 г., когда существовавший здесь населенный пункт превращен в город-крепость.

³ Город основан в 1323 г. С 1702 г. — Шлиссельбург, т. е. Ключ-город (в древности Орешек). С 1944 г. — Петрокрепость.

РАБОЧИЕ ПОСЕЛКИ

Наименование поселка	Население, тыс. чел.	Год образования	В какой район входит	Наименование ближайшей ж.-д. станции и расстояние до нее, км
Большая Ижора	4,5	1939	Ломоносовский	Большая Ижора —
Будогощь	5,1	1930	Киришский	Будогощь —
Важины	4,3	1970	Подпорожский	Свирь 5
Вознесенье	3,9	1935	Подпорожский	Подпорожье 102
Волосово	9,5	1937	Волосовский	Волосово —
Вырица	12,8	1938	Гатчинский	Вырица —
Дружная Горка	4,7	1927	Гатчинский	Строганово 5
Дубровка	6,4	1927	Всеволожский	Невская Дубровка —
Ефимовский	5,1	1964	Бокситогорский	Ефимовская —
Кикерино	2,7	1930	Волосовский	Кикерино —
Кобринское	4,0	1949	Гатчинский	Прибыtkово —
Коммунар	15,8	1953	Гатчинский	Антропшино 2
Красный Бор	6,3	1935	Тосненский	Поповка —
Кузнечное	4,7	1961	Приозерский	Кузнечное 2
Кузьмоловский	10,5	1961	Всеволожский	Кузьмолово —
Лебяжье	5,2	1966	Ломоносовский	Лебяжье —
Лесогорский	4,4	1940	Выборгский	Лесогорский —
Мга	10,2	1937	Кировский	Мга —
Имени Морозова	11,9	1927	Всеволожский	Петрокрепость 1
Назия	8,8	1933	Кировский	Жихарево —
Никольский	2,2	1949	Подпорожский	Подпорожье 1
Никольское	17,4	1958	Тосненский	Саблино 6
Павлово	4,4	1959	Кировский	Горы 4
Приладожский	5,1	1982	Кировский	Жихарево 27
Рахья	3,3	1945	Всеволожский	Рахья —
Рошино	8,8	1959	Выборгский	Рошино —
Рябово	4,6	1965	Тосненский	Рябово —
Имени Свердлова	9,0	1979	Всеволожский	Мяглово 8
Свирица	1,4	1938	Волховский	Паша 10
Свирьстрой	1,3	1931	Лодейнопольский	Янега 5
Сертолово	14,6	1977	Всеволожский	Песочная 6
Сиверский	15,6	1938	Гатчинский	Сиверская —
Синявино	1,7	1930	Кировский	Петрокрепость 9
Советский	5,2	1940	Выборгский	Советский —
Сясьстрой	18,0	1927	Волховский	Лунгачи 5
Тайцы	7,4	1960	Гатчинский	Тайцы —
Токсово	8,0	1963	Всеволожский	Токсово —
Толмачево	4,2	1938	Лужский	Толмачево —
Торковичи	2,0	1927	Лужский	Торковичи 1
Ульяновка	11,8	1927	Тосненский	Саблино —
Ферносово	2,7	1949	Тосненский	Новолисино —

СЕЛЬСОВЕТЫ

(с указанием численности населения, чел.)

БОКСИТОГОРСКИЙ РАЙОН

Анисимовский	776	Новодеревенский	557
Большедворский	2 296	Ольешский	502
Борский	3 867	Подборовский	1 754
Ефимовский	1 069	Радогощинский	550
Журавлевский	404	Самойловский	1 934
Заборьевский	2 612	Сидоровский	434
Климовский	1 388	Соминский	859
Мозолевский	941		

ВСЕВОЛОЖСКИЙ РАЙОН

Вагановский	2 648	Муринский	11 216
Варремягский	3 451	Новосаратовский	561
Заневский	5 324	Разметелевский	5 084
Колтушский	7 876	Щегловский	9 785
Куйвозовский	10 381	Юкковский	3 094
Лесколовский	7 557		

ВОЛОСОВСКИЙ РАЙОН

Бегуницкий	4 128	Клопицкий	1 908
Беседский	856	Остроговицкий	2 458
Врудский	3 016	Работицкий	1 366
Губаницкий	3 455	Сабский	1 540
Изварский	3 188	Терпилицкий	1 557
Калитинский	4 137	Хотнежский	208
Каложицкий	1 702	Чирковицкий	1 528
Каськовский	1 912		

ВОЛХОВСКИЙ РАЙОН

Волховский	2 284	Рыбежский	1 082
Иссадский	1 897	Селивановский	1 386
Колчановский	3 962	Староладожский	3 891
Пашский	4 725	Усадищенский	2 188
Потанинский	1 511	Хваловский	1 379
Прусыногорский	1 699	Чаплинский	2 539
Пульницкий	885	Часовенский	517

ВЫБОРГСКИЙ РАЙОН

Большепольский	1 201	Ермиловский	1 242
Бородинский	1 783	Житковский	2 660
Возрожденский	2 525	Кирилловский	1 986
Гавриловский	1 595	Кондрагьевский	1 345
Гвардейский	527	Краснодолинский	3 490
Глебычевский	3 146	Красносельский	2 979
Гончаровский	5 587	Красноскольский	591

Ленинский	2 888	Селезневский	2 975
Лосевский	812	Соколинский	799
Первомайский	4 770	Токаревский	1 132
Полянский	10 937	Цвелодубовский	4 771

ГАТЧИНСКИЙ РАЙОН

Антелевский	5 210	Орлинский	2 907
Большеколпанский	11 353	Пригородный	8 231
Веревский	5 645	Пудостьский	9 062
Войсковицкий	4 173	Рождественский	5 670
Воскресенский	3 405	Сиверский	5 414
Елизаветинский	5 356	Сусанинский	8 095
Минский	1 978	Сяськелевский	3 583
Новинский	449	Чащинский	408

КИНГИСЕППСКИЙ РАЙОН

Большелуцкий	3 901	Нежновский	827
Кайболовский	1 359	Опольевский	3 735
Котельский	3 970	Пустомержский	2 110
Кошкинский	692	Сойкинский	2 037
Куземкинский	1 254	Усть-Лужский	2 677

КИРИШСКИЙ РАЙОН

Будогощский	587	Кусинский	1 132
Глажевский	4 026	Пчевжинский	2 199
Кукуйский	590	Пчевский	1 499

КИРОВСКИЙ РАЙОН

Березовский	853	Суховский	1 118
Лезьенский	2 206	Шумский	3 804
Путиловский	2 278		

ЛОДЕЙНОПОЛЬСКИЙ РАЙОН

Алеховщинский	2 799	Подборский	283
Андреевщинский	1 327	Ребовический	370
Доможировский	3 105	Тервенический	728
Заостровский	779	Хмелезерский	180
Имоченский	497	Яровщинский	810
Первомайский	1 557		

ЛОМОНОСОВСКИЙ РАЙОН

Аннинский	6 457	Копорский	2 083
Бабигонский	3 227	Лопухинский	3 717
Бронинский	1 878	Оржицкий	3 194
Горский	4 640	Ропшинский	1 541
Гостилицкий	4 379	Русско-Высоцкий	8 642
Заводский	8 838	Шепелевский	1 258
Кипенский	5 242		

ЛУЖСКИЙ РАЙОН

Володарский	1 582	Приозерный	1 910
Волошовский	1 754	Пристанский	2 541
Держинский	1 615	Рельский	1 005
Каменский	1 340	Ретюнский	1 835
Лужский	5 019	Серебрянский	2 014
Межозерный	1 910	Скробловский	2 156
Мшинский	3 929	Тесовский	1 219
Оредежский	4 593	Толмачевский	2 954
Осьминский	2 933	Торошковский	1 422

ПОДПОРОЖСКИЙ РАЙОН

Винницкий	3 028	Шеменский	357
Курбинский	800	Шустрочейский	576
Курповский	450	Юковский	183
Озерской	809	Ярославский	607
Токарский	357		

ПРИОЗЕРСКИЙ РАЙОН

Богатыревский	942	Мичуринский	3 342
Борисовский	1 311	Отраденский	2 366
Громовский	2 446	Петровский	1 705
Запорожский	1 918	Ромашкинский	5 268
Ларионовский	3 316	Сосновский	8 670
Мельниковский	3 001		

СЛАНЦЕВСКИЙ РАЙОН

Выскатский	2 535	Овсищенский	987
Гостицкий	2 849	Старопольский	1 652
Загривский	901	Черновский	793
Новосельский	1 284		

ТИХВИНСКИЙ РАЙОН

Алексеевский	131	Лазаревичский	3 254
Андреевский	1 111	Липногорский	548
Борский	1 629	Пашозерский	837
Ганьковский	960	Шиженский	894
Горский	1 184	Шугозерский	3 475
Ереминогорский	883	Явосемский	331
Ильинский	1 851		

ТОСНЕНСКИЙ РАЙОН

Лисинский	1 867	Тельмановский	7 345
Любанский	2 323	Трубникоборский	1 283
Новолисинский	1 522	Ушакинский	3 460
Радофинниковский	1 370	Федоровский	4 022
Сельцовский	3 197	Чудскоборский	622
Тарасовский	1 319	Шапкинский	3 838

БОКСИТОГОРСКИЙ РАЙОН

Центр — г. Бокситогорск (23,8 тыс. чел.)

Территория, кв. км — 7202

Население, тыс. чел. — 75,4

В том числе:

городское — 55,4

сельское — 20,0

Расстояние от Ленинграда до Бокситогорска — 245 км

Число административно-территориальных единиц:

городов областного подчинения — 1

городов районного подчинения — 1

рабочих поселков — 1

сельсоветов — 15

Число сельских населенных пунктов — 266

ГОРОДА РАЙОННОГО ПОДЧИНЕНИЯ

Наименование города	Численность населения, тыс. чел.	Год образования	Расстояние до районного центра, км	Наименование ближайшей ж.-д. станции	Расстояние до нее, км
Пикалево	26,5	1954	45	Пикалево-I	—

РАБОЧИЕ ПОСЕЛКИ

Наименование поселка	Численность населения, тыс. чел.	Год образования	Расстояние до районного центра, км	Наименование ближайшей ж.-д. станции	Расстояние до нее, км	Населенные пункты, административно-подчиненные поселковому Совету	Расстояние до центра поселкового Совета, км
Ефимовский	5,1	1964	71	Ефимовская	—	—	—

СЕЛЬСОВЕТЫ

Наименование сельсовета и его административного центра	Численность населения, чел.	Расстояние от центра сельсовета до районного центра, км	Наименование населенных пунктов, входящих в состав сельсовета	Вид населенного пункта	Расстояние до центра сельсовета, км
Анисимовский (дер. Анисимово)	776 513	60	Анисимово	дер.	—
			Большой Двор	дер.	1
			Бочатино	дер.	8
			Гагрино	дер.	23
			Глядково	дер.	3
			Головково	дер.	19
			Дудинское	дер.	23
			Елзово	дер.	4
			Калинецкое	дер.	12
			Климово	дер.	3
			Некрасово	дер.	13
			Пронино	дер.	4
			Спирово	дер.	22
			Струги	дер.	13
			Тарасово	дер.	7
			Фалилеево	дер.	5
			Фомкино	дер.	6
Часовня	дер.	5			
Черкасова Горка	дер.	4			
Чурилова Гора	дер.	5			
Большедворский (дер. Большой Двор)	2269 1054	28	Астрачи	дер.	18
			Астрачи	п. ст.	20
			Белый Бор	дер.	24
			Бередикино	дер.	27
			Большой Двор	п. ст.	4
			Большой Двор	дер.	—
			Борисово	дер.	24
			Борки	дер.	14
			Бурково	дер.	19
			Василево	дер.	13
			Великий Двор	дер.	10
			Веретье	дер.	6
			Водокачка	п. ст.	5
			Врачево	дер.	27
			Галкино	дер.	10
			Горелуха	дер.	4
			Горушка	дер.	10
			Дерева	дер.	28
			Дыми	п. ст.	7
			Дыми	дер.	13
Заполье	дер.	7			
Красный Броневи́к	пос.	13			
Ленинградский Шлюз	хут.	11			
Малый Ручей	дер.	24			
Масляная Гора	дер.	22			
Минецкое	дер.	12			

Наименование сельсовета и его административного центра	Численность населения, чел.	Расстояние от центра сельсовета до районного центра, км	Наименование населенных пунктов, входящих в состав сельсовета	Вид населенного пункта	Расстояние до центра сельсовета, км
Большедворский (дер. Большой Двор)	2269 1054	28	Михайловские Концы	дер.	1
			Мулево	дер.	15
			Новинка	дер.	14
			Олонецкий Шлюз	хут.	12
			Орловский Шлюз	пос.	26
			Остров	дер.	12
			Павловские Концы	дер.	4
			Падихино	дер.	13
			Порог	дер.	30
			Рыбежка	дер.	17
			Селище	дер.	16
			Синенка	дер.	6
			Старина	дер.	25
			Труфаново	дер.	24
			Турково	дер.	6
			Турлинский Лесопункт	пос.	24
			Ульяновщина	дер.	23
			Усадище Дыми	дер.	15
			Хитиничи	дер.	18
			Черницы	дер.	9
Яковлево	дер.	25			
Борский (дер. Бор)	3367 2042	3	Батьково	дер.	14
			Болото	дер.	33
			Большой Остров	дер.	1
			Бор	дер.	—
			Бороватое	дер.	4
			Бочево	дер.	25
			Горка	дер.	11
			Гостихино	дер.	20
			Дороховая	дер.	8
			Жилоток	дер.	11
			Золотово	дер.	16
			Известковая	дер.	11
			Колбеки	дер.	13
			Кондратово	дер.	3
			Максимова Гора	дер.	14
			Межуречье	дер.	2
			Мошня	дер.	9
			Нижница	дер.	8
			Новое	дер.	6
			Носово	дер.	10
Овинец	дер.	12			
Паньково	дер.	7			
Сегла	дер.	7			
Селище	дер.	6			
Сельхозтехника	пос.	2			

Наименование сельсовета и его административного центра	Численность населения, чел.	Расстояние от центра сельсовета до районного центра, км	Наименование населенных пунктов, входящих в состав сельсовета	Вид населенного пункта	Расстояние до центра сельсовета, км
Борский (дер. Бор)	3367 2042	3	Сенно Симоново Славково Усадище	дер. дер. дер. дер.	10 12 8 4
Ефимовский (пос. Ефимовский)	1069 5100	72	Алешины Нивы Великое Село Заголодно Коли Косые Харчевни Лопастино Машнево Михалево Никола Нос Подбережье Ростань Сафоново Семеново Сухая Нива Фетино Чевакино Чудская	пос. дер. дер. пос. дер. дер. дер. дер. дер. дер. мест. дер. дер. дер. дер. дер. пос. дер. дер.	30 12 6 12 6 12 1,5 13 13 3 8 13 16 15 7 9 15 10
Журавлевский (дер. Журавлево)	404 207	80	Бережок Журавлево Заполье Мыза Мышкино Тушемля Утликово	дер. дер. дер. дер. дер. дер. дер.	9 — 2 12 1 10 15
Заборьевский (пос. Заборье)	2612 1853	118	Великий Двор Головачево Заборье Лесной Лидь Лукянское Утишье	пос. пос. пос. пос. дер. дер. пос.	18 21 — 21 19 28 22
Климовский (дер. Климово)	1388 845	101	Бирючсво Воронья Горки Городок Дубровка Дятелка Забелно Климово	дер. дер. дер. дер. дер. дер. дер.	8 7 3 11 2 10 —

Наименование сельсовета и его административного центра	Численность населения, чел.	Расстояние от центра сельсовета до райцентра, км	Наименование населенных пунктов, входящих в состав сельсовета	Вид населенного пункта	Расстояние до центра сельсовета, км
Климовский (дер. Климово)	1388 845	101	Коргорка	дер.	9
			Коростелево	дер.	1
			Курята	дер.	—
			Логиново	дер.	2
			Моклаково	дер.	12
			Новиково	дер.	7
			Новинка	дер.	11
			Озереве	дер.	5
			Селище	дер.	13
			Толсть	дер.	4
			Труфаново	дер.	4
			Турандино	дер.	4
			Усадище	дер.	6
Чисть	дер.	1,5			
Шульгино	дер.	6			
Мозолевский (дер. Мозолево-1)	941 687	24	Дмитрово	дер.	9
			Дорогоши	дер.	10
			Заполье	дер.	2
			Зубакино	дер.	10
			Мозолево-1	дер.	—
			Мозолево-2	дер.	1
			Пареево	дер.	2
			Половное	дер.	10
			Пустая Глина	дер.	3
			Рудная Горка	дер.	7
			Савино	дер.	12
			Селище	дер.	1
Южный-Лесной	пос.	9			
Новодеревенский (ст. Пикалево)	557 226	30	Баламутово	дер.	3
			Заречье	дер.	3
			Зиновья Гора	дер.	2
			Новая	дер.	1
			Пикалево	п. ст.	—
Ольешский (дер. Ольеши)	502 231	151	Врачево	дер.	2
			Ивановское	дер.	5
			Ивахново	дер.	2
			Коробище	дер.	6
			Косой Ухаб	пос.	9
			Костерино	дер.	8
			Крутой Ручей	пос.	10
			Лиственка	дер.	10
			Нечаевская	дер.	5
			Ольеши	дер.	—

Наименование сельсовета и его административного центра	Численность населения, чел.	Расстояние от центра сельсовета до районного центра, км	Наименование населенных пунктов, входящих в состав сельсовета	Вид населенного пункта	Расстояние до центра сельсовета, км	
Ольешский (дер. Ольеши)	502	151	Перегорода	дер.	2	
	231			Перунь	дер.	11
Подборовский (пос. Подборовье)	1754	106	Васьково	дер.	6	
	881			Верховье	дер.	6
				Гришкино	дер.	7
				Забелье	дер.	12
				Заборье	дер.	9
				Ионино	дер.	7
				Максимо	дер.	2
				Марьино Село	дер.	8
				Никольское	дер.	6
				Озеро-Село	дер.	6
				Платаново	дер.	4
				Плутно	дер.	5
				Подборовье	дер.	4
				Поток	дер.	12
				Стехново	дер.	6
Радогощинский (дер. Радогощь)	550	121	Абрамова Гора	дер.	19	
	314			Амосова Гора	дер.	15
				Белячиха	дер.	8
				Боброзера	дер.	5
				Борисовщина	дер.	8
				Бочево	дер.	2
				Дмитрово	дер.	20
				Койгуши	дер.	11
				Корталы-Усаднице	дер.	11
				Окулово	дер.	15
				Остров	дер.	9
				Петрово	дер.	8
				Пожарище	дер.	8
				Пудрино	дер.	10
				Пятино	дер.	14
Самойловский (пос. Совхозный)	1934	42	Велье	дер.	8	
	814			Верховье	дер.	10
				Володино	дер.	19
				Горка	дер.	27
				Григоркино	дер.	13

Наименование сельсовета и его административного центра	Численность населения, чел.	Расстояние от центра сельсовета до районного центра, км	Наименование населенных пунктов, входящих в состав сельсовета	Вид населенного пункта	Расстояние до центра сельсовета, км
Самойловский (пос. Совхозный)	1934 814	42	Дуброва	дер.	5
			Замошье	дер.	8
			Заручевье	дер.	10
			Захожи	дер.	6
			Казенное Село	дер.	20
			Карповская	дер.	12
			Косково	дер.	22
			Кузнецово	дер.	19
			Новли	дер.	4
			Обрино	пос.	4
			Обринский	п. ст.	2
			Окулово	дер.	16
			Осиновка	дер.	13
			Пакшеево	дер.	12
			Плутино	дер.	18
			Подборовье	дер.	18
			Рязанский Шлюз	мест.	26
			Самойлово	дер.	2
			Сара	дер.	12
			Селиваново	дер.	6
			Слизиха	дер.	24
			Совхозный	пос.	—
			Сычево	дер.	14
Угол	дер.	13			
Финниково	дер.	15			
Чудцы	дер.	12			
Чудцы	п. ст.	6			
Сидоровский (дер. Сидорово)	434 106	175	Белая	дер.	12
			Бор	пос.	17
			Корвала	дер.	35
			Красноборский	пос.	10
			Красный Бор	дер.	13
			Лахта	дер.	5
			Прокушево	дер.	8
			Саньков Бор	дер.	12
			Сидорово	дер.	—
			Долгое Болото	корд.	12
Соминский (с. Сомино)	859 545	83	Забелье	дер.	6
			Калитки	дер.	1,5
			Кожакново	пос.	8
			Красная Речка	дер.	12
			Сомино	с.	—
			Сосновый Бор	дер.	6
			Спирово	дер.	10

ВОЛОСОВСКИЙ РАЙОН

Центр — р. п. Волосово (9,5 тыс. чел.)

Территория, кв. км — 2680,5

Население, тыс. чел. — 48,1

В том числе:

городское — 12,2

сельское — 35,9

Расстояние от Ленинграда до Волосова — 85 км

Число административно-территориальных единиц:

рабочих поселков — 2

сельсоветов — 15

Число сельских населенных пунктов — 196

РАБОЧИЕ ПОСЕЛКИ

Наименование поселка	Численность населения, тыс. чел.	Год образования	Расстояние до районного центра, км	Наименование ближайшей ж.-д. станции	Расстояние до нее, км	Населенные пункты, административно подчиненные поселковому Совету	Расстояние до центра поселкового Совета, км
Волосово Кикерино	9,5 2,7	1937 1930	— 8	Волосово Кикерино	6	—	—

СЕЛЬСОВЕТЫ

Наименование сельсовета и его административного центра	Численность населения, чел.	Расстояние от центра сельсовета до райцентра, км	Наименование населенных пунктов, входящих в состав сельсовета	Вид населенного пункта	Расстояние до центра сельсовета, км
Бегуницкий (дер. Бегуницы)	4128 3392	25	Бегуницы	дер.	4
			Большие Лашковицы	дер.	6
			Большое Тешково	дер.	4
			Гомонтово	дер.	8
			Зябицы	дер.	1
			Ивановское	дер.	2
			Кайкино	дер.	11
			Карстолово	дер.	10
			Кврова	дер.	10
			Коростовицы	дер.	8
			Красное Брызгово	дер.	6
			Лашковицы	дер.	4
			Малое Тешково	дер.	5
			Марково	дер.	6
			Местаново	дер.	8
			Радицы	дер.	7
			Рукулицы	дер.	5
Русское Брызгово	дер.	4			
Синковицы	дер.	1			
Старые Бегуницы	дер.	9			
Тегляны	дер.	9			
Томорово	дер.	—			
Беседский (пос. Беседа)	856 742	36	Беседа	пос.	—
			Рагулово	дер.	6
			Шуговицы	дер.	4
			Ястребино	ж.-д. ст.	5
Ястребино	дер.	3			
Врудский (пос. Вруда)	3016 339	15	Аракюля	дер.	7
			Большая Вруда	дер.	2,5
			Большие Сяглицы	дер.	3,5
			Вруда	пос.	—
			Горицы	дер.	6
			Княжево	дер.	11
			Коноховицы	дер.	3
			Красные Прологи	дер.	12
			Летошицы	дер.	6
			Малая Вруда	дер.	3
			Сяглицы	дер.	4
			Овинцево	дер.	7
			Плещевицы	дер.	4
			Половицы	дер.	9
Прологи	пос.	10			
Руссовицы	дер.	4			

Наименование сельсовета и его административного центра	Численность населения, чел.	Расстояние от центра сельсовета до районного центра, км	Наименование населенных пунктов, входящих в состав сельсовета	Вид населенного пункта	Расстояние до центра сельсовета, км
Врудский (пос. Вруда)	3016 339	15	Смердовицы	дер.	5
			Сяглицы	дер.	2
			Тресковицы	дер.	1
			Химосово	дер.	9
			Штурмангоф	пос.	1
			Ямки	дер.	4
Губаницкий (дер. Губаницы)	3455 207	6	Будино	дер.	3
			Везиково	дер.	6
			Волгово	дер.	9
			Горки	дер.	12
			Губаницы	дер.	—
			Котино	дер.	13
			Красные Череповицы	дер.	1
			Курголово	дер.	6
			Лагоново	дер.	6
			Муратово	дер.	10
			Ржевка	дер.	9
			Соколовка	дер.	7
Сумино	пос.	5			
Торосово	дер.	4			
Изварский (дер. Извара)	3138 1943	12	Заполье	дер.	3
			Извара	дер.	—
			Лиможа	дер.	1,5
			Озертицы	дер.	4
			Реполка	дер.	9
			Селяще	дер.	14
			Сорок шестой километр (лесосклад)	пос.	10
			Сосницы	дер.	8
			Сосново	дер.	16
			Черное	дер.	7
Калитинский (дер. Курковицы)	4137 1245	15	Арбонье	дер.	9
			Большое Кикерино	дер.	7
			Восемьдесят первый километр	пос.	10
			Глумицы	дер.	7
			Донцо	дер.	7
			Калитино	дер.	3
			Калитино	пос.	3
			Каргалоза	дер.	4
			Курковицы	дер.	—
			Липовая Гора	дер.	11
			Лисино	дер.	7
Малое Заречье	дер.	8			

Наименование сельсовета и его административного центра	Численность населения, чел.	Расстояние от центра сельсовета до райцентра, км	Наименование населенных пунктов, входящих в состав сельсовета	Вид населенного пункта	Расстояние до центра сельсовета, км
Калитинский (дер. Курковицы)	4137 1245	15	Малое Кикерино	дер.	7
			Новые Раглицы	дер.	2
			Отделение совхоза «Кикерино»	пос.	5
			Пятая Гора	дер.	5
			Роговицы	дер.	9
			Село	дер.	5
			Старые Раглицы	дер.	4
			Холоповицы	дер.	1
			Эдази	дер.	6
Каложицкий (пос. Каложицы)	1702 776	25	Большие Озертицы	дер.	8
			Загорицы	дер.	5
			Каложицы	дер.	4
			Каложицы	пос.	—
			Молосковицы	дер.	6
			Молосковицы	пос.	7
			Озертицы	дер.	9
			Ушевицы	дер.	4
			Хотыницы	дер.	1
Хревицы	дер.	6			
Каськовский (пос. Сельцо)	1912 1608	24	Анташи	дер.	1
			Голубовицы	дер.	6
			Добряницы	дер.	3
			Каськово	дер.	1
			Кивалицы	дер.	2
			Красная Мыза	дер.	3
			Модолницы	дер.	4
			Сельцо	пос.	—
Шолково	дер.	5			
Клопицкий (дер. Клопицы)	1908 1124	12	Греблово	дер.	5,5
			Жилгородок	пос.	4
			Кандакюля	дер.	8,5
			Кемполово	дер.	65
			Клопицы	дер.	—
			Медниково	дер.	2,5
			Ольхово	дер.	5
			Ронковицы	дер.	2,5
			Рустелицы	дер.	9
			Сельцо	дер.	7
Слободка	дер.	8			
Остроговицкий (пос. Курск)	2458 1077	45	Брюховицы	дер.	2
			Волпи	дер.	11
			Котино	дер.	21

Наименование сельсовета и его административного центра	Численность населения, чел.	Расстояние от центра сельсовета до районного центра, км	Наименование населенных пунктов, входящих в состав сельсовета	Вид населенного пункта	Расстояние до центра сельсовета, км
Остроговицкий (пос. Курск)	2458 1077	45	Красный Луч	пос.	0,5
			Кряково	дер.	15
			Курск	дер.	1
			Курск	пос.	—
			Лелино	дер.	5
			Малая Александровка	дер.	25
			Молосковицы	п. ст.	9
			Морозово	дер.	12
			Новое Рагулово	дер.	17
			Новые Красницы	дер.	3,5
			Новые Смолеговицы	дер.	22
			Остроговицы	пос.	7
			Старые Красницы	дер.	3,5
			Старые Смолеговицы	дер.	22
			Сумск	дер.	8
Сырковицы	дер.	1			
Шадырицы	дер.	13			
Яблонницы	дер.	1			
Рабитицкий (дер. Рабитицы)	1366 19	8	Домашковицы	дер.	0,5
			Захонье	дер.	6
			Ж.-д. казарма 5-й км		6
			Рабитицы	пос.	3
			Рабитицы	дер.	—
Рогатино	дер.	3			
Сабский (дер. Большой Сабск)	1540 1251	65	Большой Сабск	дер.	—
			Волна	дер.	10
			Вязок	дер.	9
			Извоз	дер.	13
			Изори	дер.	5
			Максимовка	дер.	7
			Малый Сабск	дер.	3
			Мышкино	дер.	5
			Редежа	дер.	10
			Редкино	дер.	3
			Слепино	дер.	7
			Устье	дер.	17
Язвище	дер.	8			
Терпилицкий (дер. Терпилицы)	1557 1042	12	Верницы	дер.	19
			Горки	дер.	5
			Горье	дер.	5
			Кальмус	дер.	7
			Канаршино	дер.	4
Кюльвия	дер.	3			

Наименование сельсовета и его административного центра	Численность населения, чел.	Расстояние от центра сельсовета до райцентра, км	Наименование населенных пунктов, входящих в состав сельсовета	Вид населенного пункта	Расстояние до центра сельсовета, км
Терпилицкий (дер. Терпилицы)	1557 1042	12	Ославе	дер.	8
			Поддубье	дер.	8
			Пожевицы	дер.	5
			Рекково	дер.	6
			Татьянино	дер.	3
			Терпилицы	дер.	—
Худанки	дер.	2			
Хотнежский (дер. Хотнежа)	208 26	75	Гостятно	дер.	7
			Коряча	дер.	1
			Красный Маяк	пос.	6
			Лемовжа	дер.	2
			Старцы	дер.	20
			Твердят	дер.	12
			Хотнежа	дер.	—
Чирковицкий (пос. Зимитицы)	1525 1256	40	Буяницы	дер.	3
			Голятицы	дер.	13
			Зимитицы	дер.	2
			Зимитицы	пос.	—
			Ильши	дер.	11
			Корчаны	дер.	5
			Неголицы	дер.	5
			Пружицы	дер.	7
			Смедово	дер.	5
			Черенковицы	дер.	7
Чирковицы	дер.	1			

ВОЛХОВСКИЙ РАЙОН

Центр — г. Волхов (50,6 тыс. чел.)

Территория, кв. км — 5124,4

Население, тыс. чел. — 62,3

В том числе:

городское — 31,3

сельское — 31,0

Расстояние от Ленинграда до Волхова — 122 км

Число административно-территориальных единиц:

рабочих поселков — 2

городов районного подчинения — 1

сельсоветов — 14

Число сельских населенных пунктов — 296

ГОРОДА РАЙОННОГО ПОДЧИНЕНИЯ

Наименование города	Численность населения, тыс. чел.	Год образования	Расстояние до районного центра, км	Наименование ближайшей ж.-д. станции	Расстояние до нее, км	Населенные пункты, административно подчиненные городскому Совету	Расстояние до города, км
Новая Ладога	12,3	1704	25	Волхов-строй-1	25	дер. Дубно	18
						дер. Кивгода	28
						дер. Креницы	3
						дер. Лигово	23
дер. Сумское	20						

РАБОЧИЕ ПОСЕЛКИ

Наименование поселка	Численность населения, тыс. чел.	Год образования	Расстояние до районного центра, км	Наименование ближайшей ж.д. станции	Расстояние до нее, км	Населенные пункты, административно подчиненные поселковому Совету	Расстояние до центра поселкового Совета, км
Свирица	1,4	1938	90	Паша	10	дер. Загубье	15
Сяьстрой	18,0	1927	40	Лунгачи	5	дер. Сторожно —	35 —

СЕЛЬСОВЕТЫ

Наименование сельсовета и его административного центра	Численность населения, чел.	Расстояние от центра сельсовета до районного центра, км	Наименование населенных пунктов, входящих в состав сельсовета	Вид населенного пункта	Расстояние до центра сельсовета, км
Волховский (дер. Гостинополье)	2284 186	14,5	Болотово	дер.	5
			Бор	дер.	4
			Боргино	дер.	14
			Бороничево	дер.	4
			Валим	дер.	8
			Вольково	дер.	17
			Вындин Остров	дер.	0,5
			Гостинополье	дер.	—
			Заднево	дер.	21
			Залесье	дер.	20,5
			Любыни	дер.	15
			Морозово	дер.	8
			Моршагино	дер.	11
			Плотичное	дер.	3
			Помялово	дер.	6
			Пороги	п. ст.	10
			Пороги	дер.	9,5
Теребочево	дер.	14			
Теребочево	п. ст.	14,5			
Хотово	дер.	21			
Чажешно	дер.	12			
Шкурина Горка	дер.	13			
Иссадский (дер. Иссад)	1897 1103	30	Бабино	дер.	6
			Белые Кресты	дер.	8
			Березье	дер.	6
			Весь	дер.	3
			Волховские плитные разработки	пос.	7

Наименование сельсовета и его административного центра	Численность населения, чел.	Расстояние от центра сельсовета до районного центра, км	Наименование населенных пунктов, входящих в состав сельсовета	Вид населенного пункта	Расстояние до центра сельсовета, км
Иссадский (дер. Иссад)	1897 1103	30	Глядково	дер.	9
			Горчаковщина	дер.	6
			Златынь	дер.	8
			Иссад	дер.	—
			Кустково	дер.	5
			Немятово-I	дер.	8
			Немятово-II	дер.	7
			Поляща	дер.	2
			Речников	пос.	2
			Юшково	дер.	4
Пышковщина	дер.	7			
Колчановский (дер. Алексино)	3962 1871	35	Алексино	дер.	—
			Андреевщина	дер.	6
			Бор	дер.	10
			Будаевщина	дер.	4,5
			Великое Село	дер.	7
			Вымово	дер.	25
			Георгиевская	п. ст.	7
			Дяглево	дер.	8
			Ежева	дер.	7
			Каменка	дер.	21
			Кивуя	дер.	16
			Колчаново	с.	5
			Колчаново	п. ст.	2
			Коскеницы	дер.	5
			Кумин Бор	дер.	12
			Морозово	дер.	4
			Нивы	дер.	10
			Пенчино	дер.	6
			Посадница	дер.	5
			Реброво	дер.	7
Сватковщина	дер.	4			
Страшево	дер.	5			
Тихомировщина	дер.	22			
Усадище	дер.	21			
Хамонтово	дер.	8			
Яхново	дер.	4			
Яхновщина	дер.	10			
Пашский (с. Паша)	4725 2654	80	Баландино	дер.	5
			Берег	дер.	2,5
			Вишняков Посад	дер.	5
			Иевково	дер.	8
			Иевково	п. ст.	7
			Исаево	дер.	6,5
Карпино	дер.	5			

Наименование сельсовета и его административного центра	Численность населения, чел.	Расстояние от центра сельсовета до районного центра, км	Наименование населенных пунктов, входящих в состав сельсовета	Вид населенного пункта	Расстояние до центра сельсовета, км
Пашский (с. Паша)	4725 2654	80	Князево	дер.	4
			Лесозавод	пос.	4
			Манихино	дер.	6
			Медвежья Кара	дер.	3
			Надкопанье	дер.	3
			Насоново	дер.	5
			Октябрьская Свобода	дер.	7
			Паша	с.	—
			Песчаница	дер.	5,5
			Подбережье	дер.	7
			Пучнино	дер.	4
			Ручьи	дер.	3
			Рязановщина	дер.	4
			Сонино	дер.	8
			Старая Силовая	дер.	7
			Томилино	дер.	4
Устеево	дер.	4			
Яшкино	дер.	4			
Потанинский (дер. Потанино)	1511 1059	58	Бакланово	дер.	15
			Весь	дер.	2
			Волосово	дер.	8
			Вороново	дер.	8
			Заостровье	дер.	11
			Кириково	дер.	15
			Лахта	дер.	14
			Потанино	дер.	—
			Самушкино	дер.	2
			Хмелевик	дер.	5
			Чуново	дер.	10
			Шахново	дер.	6
			Шолтоло	дер.	6
			Шурыгские Караулки	дер.	17
Юги	дер.	4			
Юги	п. ст.	4			
Прусыногорский (дер. Бережки)	1699 1221	20	Бережки	дер.	—
			Блиново	дер.	8
			Братовище	дер.	2
			Вельца	дер.	12
			Волхов	пос.	5
			Гнилка	дер.	7
			Заднево	дер.	20
			Замошье	дер.	1
			Заовражье	дер.	7
			Запорожье	дер.	14
			Заречье	дер.	12
			Каменка	дер.	14

Наименование сельсовета и его административного центра	Численность населения, чел.	Расстояние от центра сельсовета до райцентра, км	Наименование населенных пунктов, входящих в состав сельсовета	Вид населенного пункта	Расстояние до центра сельсовета, км
Прусыногорский (дер. Бережки)	1699 1221	20	Кирилловка	дер.	12
			Моисеево	дер.	10
			Панево	дер.	5
			Прусынская Горка	дер.	6
			Прусыня	дер.	9
			Ульяшево	дер.	4
			Хотуча	дер.	1
			Черноручье	дер.	17
Пульницкий (дер. Пульница)	885 72	50	Аврово	пос.	0,5
			Матесво	дер.	1
			Отаево	дер.	1,5
			Перевоз	дер.	1,7
			Пехалево	дер.	2
			Подрябинье	дер.	5
			Пульница	дер.	—
			Рогожа	дер.	10
			Рыжково	дер.	1
Судемье	дер.	3,5			
Рыбежский (пос. Рыбежно)	1082 264	90	Балдино	дер.	6,5
			Большая Весь	дер.	5
			Главная Запань	дер.	1,5
			Емское	дер.	5,5
			Колголемо	дер.	9
			Лукина Изба	дер.	25
			Малая Весь	дер.	5
			Николаевщина	дер.	8
			Новая	дер.	11
			Новозотовское	дер.	2
			Папоротно	дер.	2
			Рыбежно	пос.	—
			Рыбежно	дер.	0,5
			Смелково	дер.	6
Тайбольское	дер.	1,5			
Усть-Рыбежно	дер.	2			
Химучасток	дер.	4			
Селивановский (пос. Селиваново)	1386 1254	68	Антипово	дер.	14
			Дрюневщина	дер.	4
			Жуковщина	дер.	7
			Заречье	дер.	12
			Лунгачи	п. ст.	12
			Лунгачи	дер.	12
			Низино	дер.	4
			Остров	дер.	8
Свирь-Городок	дер.	9			

Наименование сельсовета и его административного центра	Численность населения, чел.	Расстояние от центра сельсовета до районного центра, км	Наименование населенных пунктов, входящих в состав сельсовета	Вид населенного пункта	Расстояние до центра сельсовета, км
Селивановский (пос. Селиваново)	1368	68	Селиваново	пос. дер.	—
	1254				
Староладожский (с. Старая Ладога)	3891	12	Ахматова Гора	дер.	1
	2155		Балкова Гора	дер.	4
			Велеша	дер.	4
			Виковщина	дер.	7
			Заполек	дер.	7
			Званка	дер.	3
			Зеленая Долина	дер.	3
			Ивановский Остров	дер.	2
			Извоз	дер.	6
			Кикино	дер.	2
			Княщина	дер.	25
			Козарево	дер.	13
			Лисички	дер.	2
			Лопино	дер.	5
			Межумошье	дер.	3
			Местовка	дер.	2
			Мякинкино	дер.	4
			Обухово	дер.	5
			Плеханово	дер.	4
			Подол	дер.	31
Пупышево	дер.	3			
Сельцо-Горка	дер.	6			
Симанково	дер.	—			
Старая Ладога	с.	4			
Трусово	дер.	14			
Труфаново	дер.	1			
Чернавино	дер.				
Усадищенский (дер. Усадище)	2188	17	Безово	дер.	4
	1310		Веретье	дер.	8
			Верховина	дер.	20
			Вячково	дер.	10
			Дуброво	дер.	5
			Елошня	дер.	2
			Жупкино	дер.	13
			Заднево	дер.	8
			Зеленец	пос.	15
			Конец	дер.	4
			Кроватыни	дер.	7
			Куколь	дер.	4
			Куколь	п. ст.	5
Леоновщина	дер.	4			
Мыслино	дер.	4			

Наименование сельсовета и его административного центра	Численность населения, чел.	Расстояние от центра сельсовета до районного центра, км	Наименование населенных пунктов, входящих в состав сельсовета	Вид населенного пункта	Расстояние до центра сельсовета, км
Усадищенский (дер. Усадище)	2188 1310	17	Мыслино	п. ст.	4
			Охромовщина	дер.	6
			Подвязье	дер.	5
			Раменье	дер.	6
			Ручей	дер.	5
			Скит	п. ст.	10
			Славково	дер.	8
			Сорокино	дер.	2,5
			Теребонижье	дер.	8
			Усадище	дер.	—
Хваловский (дер. Хвалово)	1379 1006	55	Алферьево	дер.	17
			Белое	дер.	27
			Бисково	дер.	14
			Бор	дер.	8
			Васкиничи	дер.	21
			Воскресенское	дер.	18
			Гверстовка	дер.	15
			Горка (Воскресенская)	дер.	20
			Горка (Хваловская)	дер.	0,5
			Дудачкино	дер.	12
			Кириши	дер.	14
			Коленец	дер.	8
			Кулаково	дер.	7
			Логиново	дер.	17
			Лука	дер.	8
			Льзи	дер.	3
			Мелекса	дер.	7
			Наволоки	дер.	0,5
			Надозерье	дер.	15
			Остров	дер.	19
			Погорелец (Воскресенский)	дер.	13
			Погорелец (Хваловский)	дер.	19
			Погостище	дер.	14
			Поддубье	дер.	14
			Порог	дер.	14
			Прокшеницы	дер.	12
			Пруды	дер.	21
Старково	дер.	14			
Столбово	дер.	8			
Сырецкое	дер.	9			
Теребуня	дер.	3			
Токарево	дер.	16			
Усадище	дер.	16			
Хвалово	дер.	—			

Наименование сельсовета и его административного центра	Численность населения, чел.	Расстояние от центра сельсовета до районного центра, км	Наименование населенных пунктов, входящих в состав сельсовета	Вид населенного пункта	Расстояние до центра сельсовета, км
Хваловский (дер. Хвалово)	1379 1006	55	Юхора	дер.	8
Чаплинский (дер. Кисельня)	2539 1996	12	Вегота	дер.	14
			Выдрино	дер.	11
			Гиньки	дер.	13
			Голтово	дер.	15
			Кипуя	дер.	8
			Кисельня	дер.	—
			Кути	дер.	15
			Лавния	дер.	17
			Лужа	дер.	12
			Новая	дер.	4
			Нурма	дер.	12
			Пали	дер.	15
			Пески	дер.	0,5
			Пурово	дер.	24
			Селиверстово	дер.	4
			Соловьево	дер.	3
			Сюръя	дер.	7
			Харчевня	дер.	15
			Чаплино	дер.	10
			Черноушево	дер.	12
Часовенский (дер. Сорзуй)	517 175	120	Ашперлово	дер.	7
			Бор	дер.	8
			Вонга	пос.	14
			Кизлярское	дер.	3
			Костино	дер.	10
			Кувшиново	дер.	9
			Малашата	дер.	7
			Малочасовенское	дер.	1,5
			Малыжино	дер.	4
			Новина	дер.	7
			Печенно	дер.	10
			Подъелье	дер.	10
			Сорзуй	дер.	—
			Спирово	дер.	2
			Урицкое	дер.	8
			Чаплино	дер.	8
			Часовенское	дер.	8
			Щеняг	дер.	9

ВСЕВОЛОЖСКИЙ РАЙОН

Центр — г. Всеволожск (31,0 тыс. чел.)

Территория, кв. км — 2945,4

Население, тыс. чел. — 163,4

В том числе:

городское — 92,8

сельское — 70,6

Расстояние от Ленинграда до Всеволожска — 24 км

Число административно-территориальных единиц:

городов областного подчинения — 1

рабочих поселков — 7

сельсоветов — 11

Число сельских населенных пунктов — 153

РАБОЧИЕ ПОСЕЛКИ

Наименование поселка	Численность населения, тыс. чел.	Год образования	Расстояние до районного центра, км	Наименование ближайшей ж.-д. станции	Расстояние до нее, км	Населенные пункты, административно подчиненные поселковому Совету	Расстояние до центра поселкового Совета, км
Дубровка	6,4	1927	38	Невская Дубровка	—	пос. Пески	3,5
Кузьмоловский	10,5	1961	41	Кузьмолово	—	пос. Кузьмолово	1,5
Им. Морозова	11,9	1927	21	Петрокрепость	1	пос. Куялово дер. Ганнибаловка пос. Дунай дер. Кошкино дер. Мартыновка дер. Пасечено дер. Резвых	3 3 6 2 3 1 6

Наименование поселка	Численность населения, тыс. чел.	Год образования	Расстояние до районного центра, км	Наименование ближайшей ж.-д. станции	Расстояние до нее, км	Населенные пункты, административно подчиненные поселковому Совету	Расстояние до центра поселкового Совета, км
Им. Морозова	11,9	1927	21	Петрокрепость	1	дер. Черная Речка	6
						дер. Шереметьевка	2
Рахья	3,3	1945	18	Рахья	—	—	—
Им. Свердлова	9,0	1979	27	Мяглово	8	дер. Самарка	2
Сертолово	14,6	1977	53	Песочная	6	пос. Сертолово-I (третий городок)	1
						пос. Сертолово-II	1,5
						дер. Сертолово-II	1
						дер. Черная Речка	3
Токсово	8,0	1963	24	Токсово	—	дер. Аудио	4
						дер. Варкалово	4
						пос. Новое Токсово	6
						дер. Рапполово	3

СЕЛЬСОВЕТЫ

Наименование сельсовета и его административного центра	Численность населения, чел.	Расстояние от центра сельсовета до районного центра, км	Наименование населенных пунктов, входящих в состав сельсовета	Вид населенного пункта	Расстояние до центра сельсовета, км
Вагановский (дер. Борисова Грива)	2648 620	18	Борисова Грива	дер.	—
			Ваганово	дер.	5
			Зменный	пос.	6
			Ириновка	дер.	4
			Ириновка	п. ст.	4
			Кокорево	дер.	11
			Ладожский трудпоселок	дер.	8
			Лепсари	дер.	13
			Ладожское Озеро	п. ст.	12
			Морье	дер.	18
Поселок № 2	пос.	9			

Наименование сельсовета и его административного центра	Численность населения, чел.	Расстояние от центра сельсовета до районного центра, км	Наименование населенных пунктов, входящих в состав сельсовета	Вид населенного пункта	Расстояние до центра сельсовета, км
Вагановский дер. (Борисова Грива)	2 648 620	18	Поселок № 13 Проба	пос.	16
				дер.	8
Вартемягский (дер. Вартемяги)	3 451 1 056	50	Агалатово Вартемяги Елизаветинка Кавголово Касимово Колясово Скотное	дер.	6
				дер.	—
				дер.	18
				дер.	11
				дер.	2
				дер.	1,5
Заневский (дер. Заневка)	5 324 781	35	Заневка Кудрово Мяглово Новосергиевка Пятый километр Суоранда Хирвосты Янино I Янино II	дер.	—
				дер.	3,5
				п. ст.	13
				дер.	5,5
				п. ст.	5
				дер.	8
				дер.	7
				дер.	6
				дер.	7
				Колтушский (дер. Колтуши)	7 876 242
дер.	1				
пос.	3,5				
дер.	3				
дер.	3,5				
дер.	3,5				
дер.	0,5				
дер.	—				
дер.	4				
дер.	3				
дер.	3				
дер.	1,5				
дер.	4				
дер.	3				
с.	0,5				
дер.	0,5				
дер.	3				
Куйвозовский (дер. Куйвози)	10 381 566	50	Варзоллово Васкелово Волоярви Вуолы Гарболово Грузино Екатериновка	дер.	1,5
				дер.	3
				дер.	0,5
				дер.	7
				дер.	15
				дер.	6
				дер.	4
				дер.	1
дер.	3				

Наименование сельсовета и его административного центра	Численность населения, чел.	Расстояние от центра сельсовета до районного центра, км	Наименование населенных пунктов, входящих в состав сельсовета	Вид населенного пункта	Расстояние до центра сельсовета, км
Куйвозовский (дер. Куйвози)	10 381 566	50	Заводской	пос.	6
			Керро	дер.	10
			Куйвози	дер.	—
			Лапелово	дер.	1,5
			Лемболово	дер.	12
			Лемболово	п. ст.	12
			Матокса	дер.	12
			Ненимяки	дер.	4
			Никитилово	дер.	4
			Пионерлагерь завода «Красный выборжец»	пос.	20
Лесколовский (дер. Верхние Осельки)	7 557 1 072	44	Пионерлагерь завода им. XXII партсъезда	пос.	9
			Стекланный ЦНИИЛ	пос.	17
				пос.	20
			Аньялово	дер.	8
			Верхние Осельки	дер.	—
			Гапсары	дер.	1,5
			Кискелово	дер.	5
			Лесколово	дер.	3
			Лехтуси	дер.	8
			Нижние Осельки	дер.	4
Осельки	пос.	3			
Осельки	п. ст.	6,5			
Пери	п. ст.	1			
Рохма	дер.	5			
Хитолово	дер.	10			
Муринский (с. Мурино)	11 216 3 323	23	Бугры	пос.	5
			Капитолово	дер.	10,5
			Корабсельки	дер.	11
			Лаврики	дер.	2,5
			Мистолово	дер.	11
			Мурино	с.	—
			Новое Девяткино	дер.	3
			Савочкино	дер.	11
			Сяргы	дер.	17
			Энколово	дер.	9
Новосаратовский (дер. Новосаратовка)	561 363	35	Красная Заря	пос.	2
			Невский парклесхоз	дер.	4
			Новосаратовка	дер.	—
			Рабочий	пос.	3

Наименование сельсовета и его административного центра	Численность населения, чел.	Расстояние от центра сельсовета до районного центра, км	Наименование населенных пунктов, входящих в состав сельсовета	Вид населенного пункта	Расстояние до центра сельсовета, км
Разметелевский (дер. Разметелево)	5084 3077	16	Вирки	пос.	1,5
			Вирки	дер.	3,5
			Ексолово	дер.	9
			Манушкино	дер.	11
			Манушкино	п. ст.	12
			Мяглово	дер.	3
			Мяглово	мест.	5
			Новая Пустошь	дер.	4
			Озерки	дер.	5
			Разметелево	дер.	—
			Рыжики	дер.	1
			Тавры	дер.	3
			Хапо-Ое	дер.	8
Шестнадцатый километр	п. ст.	11			
Щегловский (дер. Щеглово)	9785 231	7	Каменка	дер.	10
			Кирпичный завод	п. ст.	3
			Корнево	п. ст.	4
			Корнево	дер.	5
			Кяселево	дер.	9
			Малая Романовка	дер.	1,5
			Минулово	дер.	1,5
			Плинтовка	дер.	2
			Пугарево	дер.	11
			Романовка	дер.	5
			Углово	дер.	7
			Углово	мест.	7
			Углово	пос.	8
			Шестой километр	пос.	2,5
			Щеглово	дер.	—
Щеглово	пос.	0,5			
Щеглово (торфопредприятие)	пос.	8			
Юкковский (дер. Юкки)	3094 1148	60	Драншники	дер.	4
			Лупполово	дер.	6
			Медный завод	дер.	17
			Мендсары	дер.	6
			Порошкино	дер.	3
			Сарженка	дер.	10
			Юкки	дер.	—

**НАСЕЛЕННЫЕ ПУНКТЫ,
АДМИНИСТРАТИВНО ПОДЧИНЕННЫЕ
ВСЕВОЛОЖСКОМУ ГОРОДСКОМУ СОВЕТУ**

Наименование населенного пункта	Вид населенного пункта	Расстояние до Всеволожка, км
Ковалево	пос.	6

См. ч. 1/05

ИЗДАНИЕ 1988 ГОДА

ВЫБОРГСКИЙ РАЙОН

Центр — г. Выборг (82,0 тыс. чел.)

Территория, кв. км — 7431,3

Население, тыс. чел. — 108,0

В том числе:

городское — 48,0

сельское — 60,0

Расстояние от Ленинграда до Выборга — 130 км

Число административно-территориальных единиц:

рабочих поселков — 3

городов районного подчинения — 4

сельсоветов — 22

Число сельских населенных пунктов — 186

ГОРОДА РАЙОННОГО ПОДЧИНЕНИЯ

Наименование города	Численность населения, тыс. чел.	Год образования	Расстояние до районного центра, км	Наименование ближайшей ж.-д. станции	Расстояние до нее, км	Населенные пункты, административно подчиненные городскому Совету	Расстояние до города, км
Высоцк	1,0	1940	30	Высоцк	—	—	—
Каменногорск	5,8	1940	40	Каменногорск	—	пос. Пруды	7
Приморск	6,9	1940	48	Приморск	—	пос. Красный Остров	15
Светогорск	16,6	1940	66	Светогорск	—	—	—

РАБОЧИЕ ПОСЕЛКИ

Наименование поселка	Численность населения, тыс. чел.	Год образования	Расстояние до районного центра, км	Наименование ближайшей ж.-д. станции	Расстояние до нее, км	Населенные пункты, административно подчиненные поселковому Совету	Расстояние до центра поселкового Совета, км
Лесогорский	4,4	1940	60	Лесогорск	—	—	—
Рошино	8,8	1959	90	Рошино	—	пос. Мухино	5
Советский	5,2	1940	26	Советский	—	—	—

СЕЛЬСОВЕТЫ

Наименование сельсовета и его административного центра	Численность населения, чел.	Расстояние от центра сельсовета до районного центра, км	Наименование населенных пунктов, входящих в состав сельсовета	Вид населенного пункта	Расстояние до центра сельсовета, км
Большепольский (пос. Большое Поле)	1201	20	Большое Поле	пос.	—
	403		Новинка	пос.	5
			Отрадное	пос.	12
			Подберезье	пос.	7
			Подборовье	пос.	3
			Чулково	пос.	7
Бородинский (пос. Бородинское)	1783	62	Бородинское	пос.	—
	550		Горское	пос.	10
			Дымово	пос.	18
			Зайцево	пос.	6,8
			Залесье	пос.	40
			Козлово	пос.	11
			Маслово	пос.	10
			Михалево	пос.	1,5
			Ручьи	пос.	18
			Свободное	пос.	10
			Холмово	пос.	4
Возрожденский (пос. Возрождение)	2525	25	Возрождение	пос.	—
	1700		Возрождение	п. ст.	—
			Глубокое	пос.	19
			Дружноселье	пос.	19
			Дубинино	пос.	12
			Комсомольское	пос.	12
			Красный Холм	пос.	20
			Липовка	пос.	14
Михайловка	пос.	11			

Наименование сельсовета и его административного центра	Численность населения, чел.	Расстояние от центра сельсовета до райцентра, км	Наименование населенных пунктов, входящих в состав сельсовета	Вид населенного пункта	Расстояние до центра сельсовета, км
Возрожденский (пос. Возрождение)	2525	25	Никифоровское Сосновая Горка	пос.	17
	1700			пос.	18
Гавриловский (пос. Гаврилово)	1595	20	Гаврилово Лебедевка Толоконниково	пос.	—
	1468			п. ст.	7
				пос.	5
Гвардейский (пос. Гвардейское)	527	16	Гвардейское Овсово Пальцево Смирново	пос.	—
	350			пос.	1,5
				пос.	6
				пос.	8
Глебычевский (пос. Глебычево)	3146	35	Вязы Глебычево Каменка Ключевое Прибылово	пос.	17
	2829			пос.	—
				пос.	15
				пос.	1
				пос.	6
Гончаровский (пос. Гончарово)	3992	14	Верхнее Черкасово Гончарово Перово Светлое Улыбино Черкасово	пос.	5
	1326			пос.	—
				пос.	3
				пос.	9
				пос.	4
				пос.	7
Ермиловский (пос. Ермилово)	1242	61	Балтийское Ермилово Малышево	пос.	2
	1181			пос.	—
				пос.	8
Житковский (пос. Житково)	2660	40	Барышево Вещево Вещево Гранитное Житково Зверево Кузьминское Торфопредприятие «Выборгское»	пос.	22
	615			пос.	12
				п. ст.	18
				пос.	7
				пос.	—
				пос.	16
				пос.	7
				пос.	10
Кирилловский (пос. Кирилловское)	1986	40	Заводской Заходское Кирилловское Кирпичное Лейпясую Ровное	пос.	8
	559			пос.	7
				пос.	—
				пос.	5
				пос.	12
Кондратьевский (пос. Кондратьево)	1345	45	Балтиец Большой Бор Великое	пос.	4
	862			пос.	7
				пос.	12
				пос.	7
				пос.	9

Наименование сельсовета и его административного центра	Численность населения, чел.	Расстояние от центра сельсовета до рай. центра, км	Наименование населенных пунктов, входящих в состав сельсовета	Вид населенного пункта	Расстояние до центра сельсовета, км
Кондратьевский (пос. Кондратьево)	1345	45	Горка	пос.	3
	862		Кондратьево	пос.	—
			Можжевельниково	пос.	1
			Торфяновка	пос.	16
Краснодолинский (пос. Красная Долина)	3490	54	Александровка	дер.	5
	1602		Заречье	пос.	5
			Зеркальный	пос.	49
			Камышевка	дер.	10
			Красная Долина	пос.	—
			Краснофлотское	пос.	13
			Лужки	пос.	7
			Мамонтовка	пос.	6
			Мысовое	пос.	4
			Озерки	пос.	18
			Пионерское	пос.	2
Рябово	пос.	3			
Тарасовское	дер.	16			
Красносельский (пос. Красносельское)	2979	50	Борки	пос.	8
	1116		Вишневка	пос.	5
			Глубокое	пос.	12
			Грибное	пос.	11
			Дубки	пос.	12
			Искра	хут.	10
			Климово	пос.	12
			Коробицыно	пос.	25
			Красносельское	пос.	—
			Лебедевка	дер.	29
			Нагорное	пос.	9
			Папоротниково	пос.	13
			Подгорье	пос.	12
			Правдино	пос.	6
			Пчелино	пос.	10
Синицыно	пос.	5			
Староселье	пос.	10			
Стрельцово	пос.	15			
Красносокольский (пос. Красный Сокол)	591	52	Бор	пос.	4
	356		Боровинка	пос.	14
			Земляничное	пос.	1
			Красный Сокол	пос.	—
			Озерское	пос.	16
			Остров	пос.	7
Славянское	пос.	3			

Наименование сельсовета и его административного центра	Численность населения, чел.	Расстояние от центра сельсовета до районного центра, км	Наименование населенных пунктов, входящих в состав сельсовета	Вид населенного пункта	Расстояние до центра сельсовета, км
Ленинский (пос. Ленинское)	2 888 1 363	96	Ильичево	пос.	14
			Ленинское	пос.	—
			Майнило	пос.	6
			Подгорное	пос.	18
			Симагино	пос.	4
Лосевский (дер. Лосево)	812 742	55	Лосево	дер.	—
			Правдино	пос.	15
Первомайский (пос. Первомайское)	4 770 3 467	79	Горки	пос.	5
			Кировское	пос.	5
			Краснознаменка	пос.	4
			Огоньки	пос.	4
			Озерки	пос.	5
			Ольшаники	пос.	3
			Первомайское	пос.	—
			Решетниково	дер.	20
			Чайка	пос.	2
Черняевское	пос.	5			
Полянский (пос. Поляны)	10 937 1 253	60	Бойково	пос.	15
			Вишневка	пос.	12
			Владимировка	пос.	17
			Горьковское	пос.	13
			Заполье	пос.	3
			Зеленая Роща	пос.	50
			Зеленый Холм	пос.	5
			Каменка	пос.	17
			Клеверное	пос.	6
			Межозерное	пос.	11
			Местерьярви	п. ст.	50
			Октябрьское	пос.	50
			Осетрово	пос.	15
			Пески	пос.	45
			Песочное	пос.	40
			Поляны	пос.	—
			Приветнинский карьер	пос.	42
			Приветнинское	пос.	35
			Приветнинское	п. ст.	33
			Санаторий «Сосновый Бор»	пос.	9
Семашко	дер.	10			
Семиозерье	пос.	3			
Сопки	пос.	16			
Сосновый Бор	пос.	10			

Наименование сельсовета и его административного центра	Численность населения, чел.	Расстояние от центра сельсовета до райцентра, км	Наименование населенных пунктов, входящих в состав сельсовета	Вид населенного пункта	Расстояние до центра сельсовета, км
Полянский (пос. Поляны)	10 937 1253	60	Старорусское	пос.	16
			Тарасово	пос.	8
			Урожайное	пос.	5
			Уткино	пос.	8
			Яковлево	пос.	18
Селезневский (пос. Селезнево)	2975 2339	11	Заречье	пос.	4
			Кравцово	пос.	3
			Лесной Кордон	пос.	5
			Лужайка	п. ст.	10
			Селезнево	пос.	—
			Усадище	дер.	16
Соколинский (пос. Соколиное)	799 644	12	Яшино	пос.	14
			Майское	пос.	17
			Матросово	п. ст.	5
			Медянка	пос.	13
			Попово	п. ст.	10
			Свекловичное	пос.	12
			Свердлово	пос.	9
			Соколиное	пос.	—
Щербаково	пос.	15			
Токаревский (пос. Токарево)	1132 773	31	Дятлово	пос.	10
			Ландышевка	пос.	9
			Токарево	пос.	—
			Черничное	пос.	4
Цвелодубовский (пос. Цвелодубово)	4771 1259	80	Волочаевка	пос.	27
			Ганино	пос.	15
			Дом отдыха «Ленстроитель»	пос.	14
			Каннельярви	п. ст.	15
			Лебяжье	пос.	15
			Нахимовское	пос.	12
			Овсяное	пос.	22
			Победа	пос.	12
			Пушное	пос.	14
			Цвелодубово	пос.	—

ГАТЧИНСКИЙ РАЙОН

Центр — г. Гатчина (83,3 тыс. чел.)

Территория, кв. км — 2891,0

Население, тыс. чел. — 144,1

В том числе:

городское — 52,4

сельское — 91,7

Расстояние от Ленинграда до Гатчины — 46 км

Число административно-территориальных единиц:

рабочих поселков — 6

сельсоветов — 16

Число сельских населенных пунктов — 235

РАБОЧИЕ ПОСЕЛКИ

Наименование поселка	Численность населения, тыс. чел.	Год образования	Расстояние до районного центра, км	Наименование ближайшей ж.-д. станции	Расстояние до нее, км	Населенные пункты, административно подчиненные поселковому Совету	Расстояние до центра поселкового Совета, км
Вырица	12,8	1938	32	Вырица	—	—	—
Дружная	4,7	1927	40	Строга-	5	—	—
Горка				ново			
Кобринское	4,0	1949	17	Прибытково	—	пос. Карташевская	2,5
						дер. Кобрино	—
						дер. Меньково	8
						дер. Покровка	1,2
						пос. Прибытково	2,5
						дер. Руново	2
						дер. Старое Коле-	9
						но	

Наименование поселка	Численность населения, тыс. чел.	Год образования	Расстояние до районного центра, км	Наименование ближайшей ж.-д. станции	Расстояние до нее, км	Населенные пункты, административно подчиненные поселковому Совету	Расстояние до центра поселкового Совета, км
Коммунар Сиверский Тайцы	15,8	1953	25	Антропшино Сиверская Тайцы	2	п. ст. Антропшино	2
	15,6	1938	30		—	пос. Дружноселье	4
	7,4	1960	9		—	дер. Александровка дер. Большая Ивановка дер. Большие Тайцы дер. Гяргино дер. Малая Ивановка дер. Малые Тайцы дер. Нижняя дер. Новая пос. Санаторий им. Свердлова дер. Старицы	1,5 0,7 — 2,5 3 3 3 2 2 2,5

СЕЛЬСОВЕТЫ

Наименование сельсовета и его административного центра	Численность населения, чел.	Расстояние от центра сельсовета до районного центра, км	Наименование населенных пунктов, входящих в состав сельсовета	Вид населенного пункта	Расстояние до центра сельсовета, км
Антелевский (дер. Пудомяги)	5219 2231	16	Антелево	дер.	2
			Большое Сергелево	дер.	4
			Бор	дер.	4
			Веккелево	дер.	4,5
			Вярлево	дер.	2
			Вяхтелево	дер.	1,5
			Кобралово	дер.	0,5
			Корпикюля	дер.	7
			Лукаши	пос.	3
			Марьино	дер.	7
			Монделево	дер.	3
			Покровская	дер.	6
			Порицы	дер.	5
			Пудомяги	дер.	—
Репполово	дер.	5			
Русолово	дер.	9			
Шаглино	дер.	7			

Наименование сельсовета и его административного центра	Численность населения, чел.	Расстояние от центра сельсовета до районного центра, км	Наименование населенных пунктов, входящих в состав сельсовета	Вид населенного пункта	Расстояние до центра сельсовета, км
Большеколпанский (дер. Большие Колпаны)	11 353	3	Большие Колпаны	дер.	—
	4 235		Вакколово	дер.	2
			Вопша	дер.	4
			Корписалово	дер.	11
			Лядино	дер.	3
			Малые Колпаны	дер.	3
			Никольское	с.	7
			Новое Колоно	дер.	10
			Новое Хинколово	дер.	14
			Новые Черницы	дер.	5
			Парицы	дер.	5
			Ротково	дер.	9
			Старое Хинколово	дер.	15
			Старые Черницы	дер.	6
			Тиховицы	дер.	12
Химози	дер.	5			
Вереvский (дер. Малое Вереvо)	5 645	5	Большое Вереvо	дер.	1
	4 265		Бугры	дер.	5
			Вайя	дер.	0,5
			Вайялово	дер.	8
			Вереvо	п. ст.	7
			Володарский Водопроезд	пос.	7,5
			Горки	дер.	6
			Дони	дер.	9
			Зайцево	дер.	8
			Ивановка	дер.	7
			Ижора	дер.	6,5
			Кирлово	дер.	9,5
			Коммоллово	дер.	8
			Малое Вереvо	дер.	—
			Новое Мозино	п. ст.	4
			Пегелево	дер.	9
			Романовка	дер.	3
Старое Мозино	п. ст.	1			
Торфопредприятие	пос.	10,5			
Войсковицкий (пос. Войсковицы)	4 173	11	Войсковицы	пос.	—
	2 772		Карстолово	дер.	1
			Новый Учхоз	пос.	5
			Рябизи	дер.	3
			Тяглино	дер.	1,5
Воскресенский (пос. Высокоключевой)	3 405	15	Воскресенское	с.	2
	1 562		Высокоключевой	пос.	—
			Мельница	дер.	4
			Новокузнецово	дер.	2
			Пнжма	дер.	5

Наименование сельсовета и его административного центра	Численность населения, чел.	Расстояние от центра сельсовета до районного центра, км	Наименование населенных пунктов, входящих в состав сельсовета	Вид населенного пункта	Расстояние до центра сельсовета, км
Воскресенский (пос. Высоко- ключевой)	3405 1562	15	Погост Суйда Суйда	дер.	3
				пос.	2
				п. ст.	1
Елизаветинский (пос. Елизаве- тино)	5356 3093	23	Авколево Алексеевка Березнево Большие Борницы Вероланцы Волгово Дубицы Дылицы Елизаветино Ермолино Заполье Ижора Колодези Луйсковицы Малые Борницы Натальевка Новая Ознаково Пульево Раболово Смольково Таровицы Холоповицы Шпаньково Эду Яскелево	дер.	4
				дер.	2
				дер.	6
				дер.	5
				дер.	2
				дер.	10
				дер.	8
				дер.	05
				пос.	—
				дер.	5
				дер.	4
				дер.	1,5
				дер.	7
				дер.	5
				дер.	6
				дер.	6
				дер.	2
				дер.	7
				дер.	5
дер.	8				
дер.	3				
дер.	6				
дер.	2				
дер.	3				
дер.	2				
дер.	3				
Минский (дер. Мины)	1978 1184	38	Большие Слудицы Борисово Введенское Горки Каушта Клетно Малые Слудицы Мины Никольское Порожек Савкино Слудицы Хаймино	дер.	15
				дер.	11
				дер.	7
				дер.	3
				дер.	6
				дер.	11
				дер.	14
				дер.	—
				дер.	0,5
				дер.	28
				дер.	30
п. ст.	26				
дер.	28				
Новинский (пос. Новинка)	449 234	60	Нестерково Новинка	дер.	11
				пос.	—

Наименование сельсовета и его административного центра	Численность населения, чел.	Расстояние от центра сельсовета до районного центра, км	Наименование населенных пунктов, входящих в состав сельсовета	Вид населенного пункта	Расстояние до центра сельсовета, км
Новинский (пос. Новинка)	449 234	60	Новинка	дер.	2
			Озерешно	дер.	3
			Ольховец	дер.	5
			Ракитино	дер.	6
			Тарасино	дер.	15
			Чаща	дер.	8
Орлинский (с. Орлино)	2907 438	45	Большево	дер.	12
			Зайцево	дер.	3
			Заозерье	дер.	5
			Кургино	дер.	4
			Лампово	дер.	3
			Орлино	с.	—
			Остров	дер.	4
			Рыбицы	дер.	15
			Симанково	дер.	4
			Строганово	п. ст.	4
Пригородный (пос. Новый Свет)	8231 6200	10	Коргузи	дер.	3
			Малое Замостье	дер.	5
			Новый Свет	пос.	—
			Пригородный	пос.	9
			Пустошка	дер.	10
			Сабры	дер.	10
			Торфяное	пос.	3
Пудостьский (пос. Пудость)	9062 2316	8	Алапурская	дер.	3
			Ахмузи	дер.	5
			Большое Рейзино	дер.	2,5
			Ивановка	дер.	2,5
			Истинка	дер.	5
			Кезелево	дер.	6
			Кемпелево	дер.	9
			Корпиково	дер.	10
			Котельниково	дер.	8
			Куйдузи	дер.	9
			Кямьяря	дер.	2
			Лайдузи	дер.	10
			Малая Оровка	дер.	3
			Малое Рейзино	дер.	2,5
			Мута-Кюля	дер.	5
			Мыза-Ивановка	пос.	2,5
			Педлино	дер.	9
			Пеньково	дер.	11
			Петрово	дер.	11
			Пеушалово	дер.	13
Покизен-Пурская	дер.	4			
Пудость	пос.	—			

Наименование сельсовета и его административного центра	Численность населения, чел.	Расстояние от центра сельсовета до районного центра, км	Наименование населенных пунктов, входящих в состав сельсовета	Вид населенного пункта	Расстояние до центра сельсовета, км
Пудостьский (пос. Пудость)	9062 2316	8	Сквирицы	дер.	9
			Сокколово	дер.	3
			Терволово	дер.	13
			Тихвинка	дер.	6,5
			Хиндикалово	дер.	10
			Хюттелево	дер.	14
			Черново	дер.	9
Юля-Пурская	дер.	5			
Рождественский (с. Рождественно)	5670 1605	35	Батово	дер.	4
			Выра	дер.	1,5
			Грязно	дер.	3,5
			Даймище	дер.	6
			Дивенский	дер.	6
			Дом отдыха «Песчанка»	пос.	17
			Замостье	дер.	3
			Ляды	дер.	4
			Межно	дер.	10
			Новое Поддубье	дер.	6
			Поддубье	дер.	5
Рождественно	дер.	4			
Старое Поддубье	с.	—			
Чикино	дер.	5			
Сиверский (дер. Старосиверская)	5414 1602	25	Белогорка	дер.	8
			Изора	дер.	4
			Куровицы	дер.	4
			Лязево	дер.	8
			Маргусы	дер.	4
			Новосиверская	дер.	24
			Протасовка	дер.	3
			Старосиверская	дер.	—
Сусанинский (пос. Сусанино)	8095 2995	21	Виркино	дер.	11
			Владимирская	п. ст.	9
			Заборье	дер.	12
			Кобралово	пос.	10
			Ковшово	дер.	5
			Красницы	дер.	5
			Мыза	дер.	11
Семирно	пос.	5			
Сусанино	пос.	—			
Сяськелевский (дер. Сяськелево)	3583 1963	20	Акколово	дер.	4
			Большое Одрово	дер.	9
			Войсковицы	дер.	6
			Вохоново	дер.	6

Наименование сельсовета и его административного центра	Численность населения, чел.	Расстояние от центра сельсовета до районного центра, км	Наименование населенных пунктов, входящих в состав сельсовета	Вид населенного пункта	Расстояние до центра сельсовета, км
Сяськелевский (дер. Сяськелево)	3583 1963	20	Вытти Жабино Кастино Крокшево Малое Ондрово Муттолово Новые Низковицы Переярово Питкелево Реболово Ронилово Саванкюля Старые Низковицы Сяськелево Тойворово Туганицы Фьюнатово	дер. дер. дер. дер. дер. дер. дер. дер. дер. дер. дер. дер. дер. дер. дер. дер. дер.	7 15 13 16 11 6 16 18 7 4 5 13,5 13 — 2 8 15
Чащинский (пос. Чаша)	408 327	75	Воцко Дашний Загуляево Кремено Чаша	дер. пос. хут. дер. пос.	3 9 2,5 7 —

КИНГИСЕППСКИЙ РАЙОН

Центр — г. Кингисепп (47,7 тыс. чел.)

Территория, кв. км — 2908,1

Население, тыс. чел. — 82,4

В том числе:

городское — 59,5

сельское — 22,9

Расстояние от Ленинграда до Кингисеппа — 138 км

Число административно-территориальных единиц:

городов областного подчинения — 1

городов районного подчинения — 1

сельсоветов — 10

Число сельских населенных пунктов — 199

ГОРОДА РАЙОННОГО ПОДЧИНЕНИЯ

Наименование города	Численность населения, тыс. чел.	Год образования	Расстояние до районного центра, км	Наименование ближайшей ж.-д. станции	Расстояние до нее, км
Ивангород	11,8	1954 *	22	Нарва	2

* Официально утвержден городом в 1954 г. Основан Ивангород как крепость в 1492 г.

СЕЛЬСОВЕТЫ

Наименование сельсовета и его административного центра	Численность населения, чел.	Расстояние от центра сельсовета до районного центра, км	Наименование населенных пунктов, входящих в состав сельсовета	Вид населенного пункта	Расстояние до центра сельсовета, км
Большелуцкий (пос. Кингисеппский)	3901 2329	— —	Александровская Горка	дер.	3
			Большой Луцк	дер.	7
			Жабино	дер.	10
			Кингисеппский	пос.	—
			Куровицы	дер.	42
			Лесобиржа	пос.	15
			Малый Луцк	дер.	9
			Новопятницкое	дер.	6
			Новый Луцк	дер.	7
			Орлы	дер.	34
			Падога	дер.	3
Порхово	дер.	17			
Кайболовский (дер. Домашево)	1359 108	29	Горка	дер.	4
			Домашево	дер.	—
			Кайболово	дер.	6
			Лоузно	дер.	7
			Ратчино	дер.	4
			Систа	дер.	11
			Унатицы	дер.	9
			Утешение	дер.	2
			Фалилеево	дер.	2
Котельский (пос. Котельский)	3970 2097	34	Арболово	дер.	16
			Бабино	дер.	18
			Березняки	дер.	17
			Большая Рассия	дер.	13
			Большие Валговицы	дер.	21
			Большое Руддилово	дер.	3
			Валговицы	п. ст.	20
			Великино	дер.	13
			Велькота	дер.	10
			Вердня	дер.	14
			Войносолово	дер.	3
			Вольный	хут.	17
			Георгиевский	пос.	6
			Елизаветино	дер.	15
			Караваево	дер.	9
			Кихтолка	п. ст.	6
			Корветино	дер.	11
Котельский	пос.	—			
Котлы	п. ст.	4			
Котлы	дер.	3			
Крупино	дер.	10			
Кямиши	п. ст.	12			
Липковицы	дер.	12			

Наименование сельсовета и его административного центра	Численность населения, чел.	Расстояние от центра сельсовета до районного центра, км	Наименование населенных пунктов, входящих в состав сельсовета	Вид населенного пункта	Расстояние до центра сельсовета, км
Котельский (пос. Котельский)	3970 2097	34	Малая Россия	дер.	10
			Малое Руддилово	дер.	6
			Марфицы	дер.	15
			Матовка	дер.	13
			Матгня	дер.	10
			Нарядово	дер.	14
			Неппово	пос.	11
			Перелесье	дер.	17
			Пиллово	дер.	5
			Получье	дер.	40
			Понделово	дер.	15
			Пумалицы	дер.	2
			Раннолово	дер.	3
			Ряттель	дер.	5
			Савикино	дер.	13
			Сашино	дер.	19
			Тарайка	пос.	9
Тютницы	дер.	13			
Удосолово	дер.	12			
Ундово	дер.	7			
Хабалово	дер.	20			
Кошкинский (дер. Первое Мая)	692 107	13	Заречье	дер.	6
			Захонье I	дер.	28
			Захонье II	дер.	10
			Карлово	дер.	4
			Комаровка	дер.	3
			Кошкино	дер.	30
			Манновка	дер.	35
			Одресаре	хут.	16
			Ореховая Горка	дер.	3
			Первое Мая	дер.	—
			Поповка	хут.	13
			Пулково	дер.	6
Свейск	дер.	27			
Сережно	дер.	33			
Куземкинский (дер. Большое Куземкино)	1254 905	63	Большое Куземкино	дер.	—
			Ванакюля	дер.	8
			Венекюля	дер.	16
			Волково	дер.	8
			Горка	дер.	14
			Дальняя Поляна	дер.	16
			Извоз	дер.	17
			Калливере	дер.	12
Кейкино	дер.	15			
Коростель	дер.	14			

Наименование сельсовета и его административного центра	Численность населения, чел.	Расстояние от центра сельсовета до районного центра, км	Наименование населенных пунктов, входящих в состав сельсовета	Вид населенного пункта	Расстояние до центра сельсовета, км
Куземкинский (дер. Большое Куземкино)	1254 905	63	Малое Куземкино	дер.	3
			Новое Куземкино	дер.	2
			Ропша	дер.	2
			Саркюля	дер.	13
			Струпово	дер.	5
			Ударник	дер.	1
			Федоровка	дер.	14
			Ханике	дер.	5
Нежновский (дер. Нежново)	827 261	50	Большое Райково	дер.	6
			Большое Стремление	дер.	12
			Вассакара	дер.	6
			Головкино	дер.	6
			Заозерье	дер.	9
			Ильмово	дер.	2
			Иципнио	дер.	8
			Копаницы	дер.	2
			Луизино	дер.	4
			Малое Райково	дер.	6
			Монастырьки	дер.	10
			Мышкино	дер.	4
			Нежново	дер.	—
			Новое Устье	дер.	10
			Павлово	дер.	0,5
			Пейпия	дер.	14
			Пятчино	дер.	7
Семейское	дер.	2			
Среднее Райково	дер.	6			
Урмизно	дер.	8			
Холодные Ручьи	дер.	4			
Опольевский (дер. Ополье)	3735 1006	16	Алексеевка	пос.	5
			Брюмбель	дер.	6
			Валья	дер.	8
			Горки	дер.	8
			Гурлево	дер.	4
			Заполье	дер.	6
			Касколовка	пос.	12
			Керстово	дер.	9
			Кикерицы	дер.	14
			Килли	дер.	11
			Коммунар	дер.	8
			Куты	дер.	8
			Литизно	дер.	6
			Лялицы	дер.	2
Новись	дер.	7			
Новоселки	дер.	2			

Наименование сельсовета и его административного центра	Численность населения, чел.	Расстояние от центра сельсовета до районного центра, км	Наименование населенных пунктов, входящих в состав сельсовета	Вид населенного пункта	Расстояние до центра сельсовета, км
Опольевский (дер. Ополье)	3735 1006	16	Ополье	дер.	—
			Раговицы	дер.	10
			Саккало	дер.	6
			Тикопись	п. ст.	12
			Тикопись	дер.	9
			Федоровка	дер.	2
Ямсковичи	дер.	2,5			
Пустомержский (дер. Большая Пустомержа)	2110 1006	20	Большая Пустомержа	дер.	—
			Веймарн	п. ст.	2
			Ветки	дер.	11
			Ивановское	пос.	14
			Именицы	дер.	2,5
			Кленно	п. ст.	11
			Кленно	дер.	13
			Корново	дер.	4
			Криуши	п. ст.	17
			Малая Пустомержа	дер.	3
			Мануйлово	дер.	2
			Недоблицы	дер.	5
			Поречье	дер.	17
			Онстопель	дер.	7
			Среднее Село	дер.	9
			Сягло	дер.	16
Торма	дер.	2			
Туганы	п. ст.	21			
Юрки	дер.	17			
Сойкинский (дер. Вистино)	2037 897	70	Валяницы	дер.	1,5
			Вистино	дер.	—
			Глинки	дер.	4,5
			Горки	дер.	3,5
			Дубки	дер.	4
			Залесье	дер.	3
			Косколово	дер.	15
			Кошкино	дер.	4,5
			Красная Горка	дер.	5
			Логи	дер.	4,5
			Логи	пос.	6
			Мишино	дер.	5
			Новое Гарколово	дер.	16
			Пахомовка	дер.	2
			Ручьи	дер.	2
			Слободка	дер.	8
Сменково	дер.	4,5			
Старое Гарколово	дер.	19			
Югантово	дер.	6,5			

Наименование сельсовета и его административного центра	Численность населения, чел.	Расстояние от центра сельсовета до райцентра, км	Наименование населенных пунктов, входящих в состав сельсовета	Вид населенного пункта	Расстояние до центра сельсовета, км
Усть-Лужский (пос. Усть-Лу-га)	2677 1686	49	Выбье Гакково Кайболово Кирьямо Конново Краколье Курголово Липово Лужицы Межники Преображенка Тисколово Усть-Луга Усть-Луга	дер. дер. дер. дер. дер. пос. дер. дер. дер. дер. пос. дер. пос. пос. п. ст.	5 13 25 11 15 5 19 15 5 3 8 22 — 2

КИРИШСКИЙ РАЙОН

Центр — г. Кириши (51,9 тыс. чел.)

Территория, кв. км — 3009

Население, тыс. чел. — 67,0

В том числе:

городское — 57,0

сельское — 10,0

Расстояние от Ленинграда до Киришей — 115 км

Число административно-территориальных единиц:

городов областного подчинения — 1

рабочих поселков — 1

сельсоветов — 6

Число сельских населенных пунктов — 76

РАБОЧИЕ ПОСЕЛКИ

Наименование поселка	Численность населения, тыс. чел.	Год образования	Расстояние до районного центра, км	Наименование ближайшей ж.-д. станции	Расстояние до нее, км	Населенные пункты, административно подчиненные поселковому Совету	Расстояние до центра поселкового Совета, км
Будогощь	5,1	1930	34	Будогощь	—	—	—

СЕЛЬСОВЕТЫ

Наименование сельсовета и его административного центра	Численность населения, чел.	Расстояние от центра сельсовета до районного центра, км	Наименование населенных пунктов, входящих в состав сельсовета	Вид населенного пункта	Расстояние до центра сельсовета, км
Будогощский (пос. Будогощь)	587 5100	34	Бестоголово	дер.	12
			Горятино	дер.	15
			Горятино	п. ст.	23
			Градоша	дер.	6
			Гремячево	дер.	10
			Дидлово	дер.	23
			Дорожницы	дер.	26
			Званка	дер.	9
			Змеева Новинка	дер.	18
			Клинково	дер.	15
			Ключи	дер.	19
			Красная Горка	дер.	12
			Крестцы	дер.	15
			Лашино	дер.	20
			Одешенка	дер.	22
			Половинник	дер.	30
			Рахово	дер.	14
Смолино	дер.	25			
Среднее Село	дер.	25			
Яшкино	дер.	13			
Глажевский (пос. Глажево)	4026 2509	27	Андреево	дер.	17
			Андреево	п. ст.	17,5
			Багольник	дер.	21,5
			Бор	дер.	17
			Гатика	дер.	10
			Глажево	п. ст.	0,5
			Глажево	пос.	—
			Глажево	дер.	3
			Гороховец	дер.	17,5
			Гرابково	дер.	5
			Криваши	дер.	7
			Манушкино	дер.	2
			Мемино	дер.	14
			Наволоки	дер.	2
			Наростыня	дер.	12
			Оломна	дер.	16
			Подсопье	дер.	3
Тихорицы	пос.	4			
Черенцево	дер.	5			
Шелогино	дер.	12			
Кукуйский (дер. Кукуй)	590 185	46	Авдетово	дер.	2
			Крапивно	дер.	12
			Кровино Сельцо	дер.	7
			Кукуй	дер.	—
			Луг	дер.	8

Наименование сельсовета и его административного центра	Численность населения, чел.	Расстояние от центра сельсовета до районного центра, км	Наименование населенных пунктов, входящих в состав сельсовета	Вид населенного пункта	Расстояние до центра сельсовета, км
Кукуйский (дер. Кукуй)	590 185	46	Могилево Новая Отрада Солоницы	дер.	11
				дер.	3
				дер.	6
				дер.	7
Кусинский (дер. Кусино)	1132 860	22	Березовик Жарок Извоз Ирса Кусино Мелехово Меневша Посадниково Посадников Остров Тигода	дер.	2
				п. ст.	43
				пос.	3
				п. ст.	12
				дер.	—
				дер.	1
				дер.	5
				п. ст.	23
				с.	28
				п. ст.	3
Пчевжинский (пос. Пчевжа)	2199 1853	33	Белая Березняк Борутино Горчаково Железная Гора Порог Пчевжа	дер.	3
				дер.	10
				дер.	7
				дер.	4
				дер.	4,5
				дер.	7
				пос.	—
Пчевский (дер. Пчева)	1499 917	11	Витка Городище Дубняги Дуняково Иконово Мотохово Новинка Панихино Пчева Чирково	дер.	10
				дер.	8
				дер.	24
				дер.	17
				дер.	15
				дер.	20
				дер.	14
				дер.	13
				дер.	—
дер.	8				

КИРОВСКИЙ РАЙОН

Центр — г. Кировск (23,2 тыс. чел.)

Территория, кв. км — 2590,9

Население, тыс. чел. — 96,8

В том числе:

городское — 85,2

сельское — 11,6

Расстояние от Ленинграда до Кировска — 55 км

Число административно-территориальных единиц:

городов областного подчинения — 1

городов районного подчинения — 2

рабочих поселков — 5

сельсоветов — 5

Число сельских населенных пунктов — 94

ГОРОДА РАЙОННОГО ПОДЧИНЕНИЯ

Наименование города	Численность населения, тыс. чел.	Год образования	Расстояние до районного центра, км	Наименование ближайшей ж.-д. станции	Расстояние до нее, км
Отрадное	20,3	1970	18	Ивановская	—
Петрокрепость	12,7	1702*	9,5	Петрокрепость	1

* Город основан в 1323 г. С 1702 г. — Шлиссельбург, т. е. Ключ-город (в древности Орешек). С 1944 г. — Петрокрепость.

РАБОЧИЕ ПОСЕЛКИ

Наименование поселка	Численность населения, тыс. чел.	Год образования	Расстояние до районного центра, км	Наименование ближайшей ж.-д. станции	Расстояние до нее, км	Населенные пункты, административно подчиненные поселковому Совету	Расстояние до центра поселкового Совета, км
Мга	10,2	1937	20	Мга	—	пос. Апраксин пос. Михайловский дер. Келколово дер. Славянка	9 6 6 12
Назия	8,8	1933	43	Жихарево	—	дер. Александровка дер. Васильково ✓ дер. Городище дер. Жихарево дер. Замошье дер. Карловка дер. Лукинское дер. Мучихино пос. Назия дер. Никольское хут. Павловский мест. Плитняки дер. Подолье дер. Сирокаска дер. Старая Мельница	7,5 5 6 5 5 3 3 5 6 — 7 3 7 7 8 3
Павлово	4,4	1959	10	Горы	4	дер. Горы пос. Дачное пос. Новинка	7 5 11
Приладожский Синявино	5,1 1,7	1982 1930	8	Жихарево Петро- крепость	27 9	дер. Назия пос. Синявино-II	3 10

СЕЛЬСОВЕТЫ

Наименование сельсовета и его административного центра	Численность населения, чел.	Расстояние от центра сельсовета до районного центра, км	Наименование населенных пунктов, входящих в состав сельсовета	Вид населенного пункта	Расстояние до центра сельсовета, км
Березовский (пос. Старая Малукса)	853 607	59	Березовка Новая Малукса Погостье Старая Малукса	дер. пос. п. ст. пос.	4 2 12 —

Наименование сельсовета и его административного центра	Численность населения, чел.	Расстояние от центра сельсовета до районного центра, км	Наименование населенных пунктов, входящих в состав сельсовета	Вид населенного пункта	Расстояние до центра сельсовета, км
Лезьенский (дер. Сологубовка)	2206 441	26	Войтолово	дер.	13
			Иваново	дер.	4
			Кирсино	дер.	7
			Лезье	дер.	1
			Молодцово	пос.	20
			Муя	дер.	8
			Петрово	дер.	6
			Пухолово	дер.	6
			Сологубовка	п. ст.	7
			Сологубовка	дер.	—
Турьшкино	дер.	7			
Путиловский (с. Путилово)	2278 1726	33	Алексеевка	дер.	5
			Валовщина	дер.	3
			Горная Шальдиха	дер.	1
			Назия	п. ст.	8
			Нижняя Шальдиха	дер.	1
			Петровщина	дер.	2
			Поляны	дер.	5
Путилово	с.	—			
Суховский (дер. Сухое)	1118 269	61	Бор	дер.	4
			Верола	дер.	1
			Выстав	дер.	3
			Гавсарь	дер.	4
			Гулково	дер.	5
			Кобона	дер.	12
			Колосарь	дер.	8
			Лаврево	дер.	15
			Леднево	дер.	18
			Лёмасарь	дер.	1
			Митола	дер.	3
			Мостовая	дер.	7
			Низово	дер.	8
			Остров	дер.	6
			Ручьи	дер.	14
			Сандела	дер.	5
Сухое	дер.	—			
Черное	дер.	27			
Шумский (с. Шум)	3804 1843	58	Бабаново	дер.	7
			Валдома	дер.	8
			Войбокало	дер.	3
			Войбокало	п. ст.	1
			Войпала	дер.	5
			Гнория	дер.	13
Горгала	дер.	12			

Наименование сельсовета и его административного центра	Численность населения, чел.	Расстояние от центра сельсовета до районного центра, км	Наименование населенных пунктов, входящих в состав сельсовета	Вид населенного пункта	Расстояние до центра сельсовета, км
Шумский (с. Шум)	3804 1843	58	Горка	дер.	5
			Дусьево	дер.	9
			Канзы	дер.	4
			Карпово	дер.	11
			Койчала	дер.	9
			Концы	дер.	4
			Концы	пос.	2
			Мендово	мест.	1
			Новый Быт	п. ст.	12
			Овдакало	дер.	2
			Падрила	дер.	5
			Пейчала	дер.	5
			Пиргора	дер.	7
			Ратница	дер.	12
			Режка	дер.	5
			Рындела	дер.	5
			Сибола	дер.	2
Сопели	дер.	9			
Теребушка	дер.	14			
Тобино	дер.	6			
Феликсово	дер.	6			
Шум	с.	—			

ЛОДЕЙНОПОЛЬСКИЙ РАЙОН
Центр — Лодейное Поле (26,4 тыс. чел.)

Территория, кв. км — 4911,0

Население, тыс. чел. — 40,6

В том числе:
 городское — 27,7
 сельское — 12,9

Расстояние от Ленинграда до Лодейного Поля — 244 км

Число административно-территориальных единиц:

городов областного подчинения — 1
 рабочих поселков — 1
 сельсоветов — 11

Число сельских населенных пунктов — 121

РАБОЧИЕ ПОСЕЛКИ

Наименование поселка	Численность населения, тыс. чел.	Год образования	Расстояние до районного центра, км	Наименование ближайшей ж.-д. станции	Расстояние до нее, км	Населенные пункты, административно подчиненные поселковому Совету	Расстояние до центра поселкового Совета, км
Свирьстрой	1,3	1931	16	Янега	5	—	—

СЕЛЬСОВЕТЫ

Наименование сельсовета и его административного центра	Численность населения, чел.	Расстояние от центра сельсовета до районного центра, км	Наименование населенных пунктов, входящих в состав сельсовета	Вид населенного пункта	Расстояние до центра сельсовета, км
Алеховщинский (с. Алеховщина)	2799 1862	47	Алеховщина	с.	—
			Валданицы	дер.	15
			Вязикинчи	дер.	1
			Гайгово	дер.	1
			Гонгинчи	дер.	5
			Заозерье	дер.	15
			Игокинчи	дер.	1
			Кидебра	дер.	14
			Кяргино	дер.	8
			Мустинчи	дер.	12
			Новинка	дер.	13
			Пойкимо	дер.	4
			Суббоченицы	дер.	10
			Чагоницы	дер.	16
Шархинчи	пос.	6			
Шахтинчи	дер.	9			
Андреевщинский (дер. Андреевщина)	1327	15	Андреевщина	дер.	—
	196		Инема	п. ст.	6
			Новая Слобода	дер.	11
			Пога	дер.	2
Старая Слобода	дер.	12			
Доможировский (дер. Доможирово)	3105	45	Александровщина	дер.	7
	216		Антомоново	дер.	4
			Барково	дер.	6
			Вахнова Кара	дер.	0,5
			Выползово	дер.	3,5
			Георгиевская	дер.	2,5
			Горка	дер.	2,5
			Горка	дер.	10
			Горловщина	дер.	3,5
			Доможирово	дер.	—
			Карлуха	дер.	11
			Кирияновщина	дер.	1
			Коростелево	дер.	2
			Кургино	дер.	2
			Мошкино	дер.	1
			Новинка	дер.	9
			Овсянниковщина	дер.	3
			Околок	дер.	3
			Оятский участок	дер.	9
		Оять	п. ст.	4	
		Полденцы	дер.	2,5	
		Пономарево	дер.	1	
		Посад	дер.	3,5	
		Рассвет	пос.	5	
		Рекиничи	дер.	12	

Наименование сельсовета и его административного центра	Численность населения, чел.	Расстояние от центра сельсовета до районного центра, км	Наименование населенных пунктов, входящих в состав сельсовета	Вид населенного пункта	Расстояние до центра сельсовета, км
Доможировский (дер. Доможирово)	3105	45	Рогачево	дер.	3
	216		Сластничино	дер.	4
			Совхоз «Ильич»	пос.	5
			Турьгино	дер.	2,5
			Фомино	дер.	3
			Хвалевщина	дер.	10
			Чашковичи	дер.	8
			Чегла	дер.	2
			Шишниковщина	дер.	1,5
			Яровщина	дер.	0,5
Заостровский (дер. Шамокша)	779	18	Гнильное	дер.	13
	677		Горжа	дер.	10
			Заостровье	п. ст.	4
			Заостровье	дер.	5
			Ковкеницы	дер.	9
			Шамокша	дер.	—
			Шоткуса	дер.	14
			Шоткуса	п. ст.	13
Имоченский (дер. Имоченицы)	497	57	Агашово	дер.	51,5
	190		Акулова Гора	дер.	3
			Имоченицы	дер.	—
			Люговичи	дер.	19
			Никоновщина	дер.	7
			Печеницы	дер.	62
			Русоконицы	дер.	43
			Шапша	дер.	50
Шыриничи	дер.	3			
Первомайский (пос. Янега)	1557	35	Рахковичи	дер.	4
	1308		Тененичи	дер.	7
			Харевщина	дер.	2
			Янега	пос.	—
Подборский (дер. Ефремково)	283	71	Бор	дер.	12
	85		Ефремково	дер.	—
			Левково	дер.	7
			Надпорожье	дер.	10
			Ратигора	дер.	5
Ребовический (пос. Ребовичи)	370	85	Мягичево	дер.	5
	301		Ольхово	дер.	2
			Ребовичи	пос.	—
			Спирово	дер.	2
			Чидово	дер.	3

Наименование сельсовета и его административного центра	Численность населения, чел.	Расстояние от центра сельсовета до районного центра, км	Наименование населенных пунктов, входящих в состав сельсовета	Вид населенного пункта	Расстояние до центра сельсовета, км
Тервенический (дер. Тервеничи)	728 364	66	Большие Коковичи Бор Валгома Ветхое Село Дмитровка Кальшеницы Колокольницы Красный Бор Малые Коковичи Новое Село Околок Печурино Пирозеро Путиловец Ручей Середка Средний Двор Тервеничи Усть-Сара Явшиницы	дер. дер. дер. дер. дер. дер. дер. дер. дер. дер. дер. дер. дер. дер. дер. дер. дер. дер. дер. дер.	31 32 34 4 29 10 26 10 32 4 2 33 23 2 2 34 2 — 25 5
Хмелезерский (дер. Вонозеро)	180 124	85	Вонозеро Мартыново Пергачево Тимошино Хмелезеро	дер. дер. дер. дер. дер.	— 15 14,5 6 14
Яровщинский (пос. Мехбаза)	810 336	72	Земское Кургино Лопотово Мергино Мехбаза Пахтовичи Полянка Чуницы Яровщина	дер. дер. дер. дер. пос. дер. дер. дер. дер.	3,5 5 0,5 5 — 3,5 3 1 2

ЛОМОНОСОВСКИЙ РАЙОН

Центр — г. Ломоносов (42,3 тыс. чел.)

Территория, кв. км — 1990,8

Население, тыс. чел. — 65,6

В том числе:

городское — 9,3

сельское — 56,3

Расстояние от Ленинграда до Ломоносова — 40 км

Число административно-территориальных единиц:

рабочих поселков — 2

сельсоветов — 13

Число сельских населенных пунктов — 142

РАБОЧИЕ ПОСЕЛКИ

Наименование поселка	Численность населения, тыс. чел.	Год образования	Расстояние до районного центра, км	Наименование ближайшей ж.-д. станции	Расстояние до нее, км	Населенные пункты, административно подчиненные поселковому Совету	Расстояние до центра поселкового Совета, км
Большая Ижора	4,5	1939	13	Большая Ижора	—	—	—
Лебяжье	5,2	1966	23	Лебяжье	—	пос. Форт Красная Горка	6

СЕЛЬСОВЕТЫ

Наименование сельсовета и его административного центра	Численность населения, чел.	Расстояние от центра сельсовета до районного центра, км	Наименование населенных пунктов, входящих в состав сельсовета	Вид населенного пункта	Расстояние до центра сельсовета, км
Аннинский (пос. Аннино)	6457 3521	32	Алакюля	дер.	12
			Аннино	пос.	—
			Большие Томики	дер.	1
			Иннолово	дер.	6
			Капорское	дер.	9
			Кемпелево	дер.	10
			Кутгузи	дер.	4
			Лесопитомник	дер.	3
			Новоселье	пос.	7
			Пески	дер.	3
			Пигелево	дер.	4
			Рапполово	дер.	12
			Рюмки	дер.	2
Тиммолово	дер.	11			
Бабигонский (дер. Низино)	3227 2542	23	Владимировка	дер.	4
			Жилгородок	пос.	2
			Князево	дер.	4
			Марьино	дер.	6
			Низино	дер.	—
			Ольгино	дер.	5
			Санино	дер.	3
			Сашино	дер.	3
			Узигонты	дер.	8
Бронинский (дер. Пенники)	1878 732	9	Большое Коновалово	дер.	4,5
			Бронна	пос.	1,5
			Верхние Венки	дер.	8
			Верхняя Бронна	дер.	0,5
			Дубки	дер.	4
			Дубочки	п. ст.	4,5
			Кабакское	дер.	8
			Кордон 4	мест.	4
			Кузнецы	дер.	5
			Куккузи	дер.	2,5
			Кукушкино	дер.	7,5
			Лангереево	дер.	1
			Лимузи	дер.	2,5
			Малая Ижора	дер.	1,5
			Малое Коновалово	дер.	2
			Нижняя Бронна	дер.	1,5
			Пенники	дер.	—
Сойкино	дер.	8,5			
Таменгонт	дер.	10			
Ускуля	дер.	5,5			
Горский (дер. Виллози)	4640	60	Аропаккузи	дер.	9
	2186		Вариксоллово	дер.	2

Наименование сельсовета и его административного центра	Численность населения, чел.	Расстояние от центра сельсовета до районного центра, км	Наименование населенных пунктов, входящих в состав сельсовета	Вид населенного пункта	Расстояние до центра сельсовета, км
Горский (дер. Виллози)	4640 2186	60	Виллози	дер.	—
			Кавелахта	дер.	0,5
			Карвала	дер.	4,5
			Малое Карлино	дер.	16
			Мурилово	дер.	3,5
			Мюреля	дер.	5
			Перекуля	дер.	4
			Пикколово	дер.	2
			Рассколово	дер.	3
			Ретселя	дер.	5
			Саксолово	дер.	3
Гостилицкий (дер. Гостилицы)	4379 3885	34	Гостилицы	дер.	—
			Дятлицы	дер.	6
			Зрекино	дер.	4
			Клясино	дер.	14
			Красный Бор	дер.	10
			Новый Бор	дер.	11
			Старый Бор	дер.	11
			Велигонты	дер.	6
Заводский (дер. Горбунки)	8838 6881	29	Верхняя Колония	дер.	4
			Горбунки	дер.	—
			Кордон 86	мест.	8
			Новополье	дер.	2
			Разбегаево	дер.	4
			Райкузи	дер.	5
			Средняя Колония	дер.	4
			Старые Заводы	дер.	4
			Витино	дер.	8
Кипенский (дер. Кипень)	5242 2829	65	Волковицы	дер.	3,5
			Глухова	дер.	5,5
			Глухова (Лесопитомник)	пос.	5
			Дом: отдыха «Волковицы»	пос.	3
			Келози	дер.	2
			Кипень	дер.	—
			Трудовик	дер.	6
			Черемыкино	дер.	12
			Черемыкинская Школа	пос.	13
			Шундорово	дер.	15
Копорский (с. Копорье)	2083 1468	75	Ананьино	дер.	9
			Воронка	п. ст.	13
			Ворожкино	дер.	10
			Заринское	дер.	4
			Ивановское	дер.	3

Наименование сельсовета и его административного центра	Численность населения, чел.	Расстояние от центра сельсовета до ран-центра, км	Наименование населенных пунктов, входящих в состав сельсовета	Вид населенного пункта	Расстояние до центра сельсовета, км
Копорский (с. Копорье)	2083 1468	75	Ирогощи	дер.	4
			Кербуково	дер.	2
			Климотино	дер.	8
			Копорье	п. ст.	3
			Копорье	с.	—
			Ломаха	дер.	6
			Маклаково	дер.	8
			Новоселки	дер.	2
			Подмошье	дер.	4
Подозванье	дер.	1			
Широково	дер.	1			
Лопухинский (дер. Лопухинка)	3717 2298	55	Верхние Рудицы	дер.	1
			Воронино	дер.	10
			Глобицы	дер.	13
			Горки	дер.	5
			Заостровье	дер.	7
			Извара	дер.	7
			Лопухинка	дер.	—
			Муховицы	дер.	10
			Никольское	дер.	6
			Новая Буря	дер.	3
			Савольщина	дер.	7
Старые Медуши	дер.	4			
Флоревицы	дер.	15			
Оржицкий (дер. Оржицы)	3194 2884	29	Большое Забородье	дер.	3
			Вильповицы	дер.	2
			Ильино	дер.	6
			Малое Забородье	дер.	2
			Оржицы	дер.	—
Петровское	дер.	6			
Ропшинский (пос. Ропша)	1541 1007	32	Большие Горки	дер.	3
			Глядино	дер.	6
			Малые Горки	дер.	3
			Михайловская	дер.	1
			Нижняя Кипель	дер.	5
			Олики	дер.	4
Ропша	пос.	—			
Русско-Высоцкий (с. Русско-Высоцкое)	8642 4100	60	Коцелово	дер.	12
			Лаголово	дер.	4
			Михайловка	дер.	5
			Мухоловка	дер.	5
			Русско-Высоцкое	с.	—
Телези	дер.	2			

Наименование сельсовета и его административного центра	Численность населения, чел.	Расстояние от центра сельсовета до районного центра, км	Наименование населенных пунктов, входящих в состав сельсовета	Вид населенного пункта	Расстояние до центра сельсовета, км
Русско-Высоцкий	8642	60	Яльгелево	дер.	13
(с. Русско-Высоцкое)	4100				
Шепелевский	1258	40	Гора-Валдай	дер.	3
(дер. Шепелево)	269		Кандикюля	дер.	3
			Коваши	дер.	18
			Липово	дер.	10
			Новое Калище	дер.	20
			Пулково	дер.	1,5
			Сюрье	дер.	20
			Черная Лахта	дер.	9
			Шепелево	дер.	—

ЛУЖСКИЙ РАЙОН

Центр — г. Луга (41,1 тыс. чел.)

Территория, кв. км — 6025,8

Население, тыс. чел. — 89,4

В том числе:

городское — 48,3

сельское — 42,2

Расстояние от Ленинграда до Луги — 139 км

Число административно-территориальных единиц:

городов областного подчинения — 1

рабочих поселков — 2

сельсоветов — 18

Число сельских населенных пунктов — 352

РАБОЧИЕ ПОСЕЛКИ

Наименование поселка	Численность населения, тыс. чел.	Год образования	Расстояние до районного центра, км	Наименование ближайшей ж.-д. станции	Расстояние до нее, км	Населенные пункты, административно подчиненные поселковому Совету	Расстояние до центра поселкового Совета, км
Толмачево	4,2	1938	15	Толмачево	—	—	—
Торковичи	2,0	1927	45	Торковичи	1	дер. Овиновичи	3
						дер. Песочный Мох	8
						дер. Петрушина Гора	5

СЕЛЬСОВЕТЫ

Наименование сельсовета и его административного центра	Численность населения, чел.	Расстояние от центра сельсовета до районного центра, км	Наименование населенных пунктов, входящих в состав сельсовета	Вид населенного пункта	Расстояние до центра сельсовета, км
Володарский (пос. Володарское)	1582 1035	22	Бусаны	дер.	3
			Владычно	дер.	4
			Володарское	пос.	—
			Городец	дер.	7
			Заозерье	дер.	8
			Ивановское	дер.	6
			Конезерье	дер.	3
			Красная Горка	дер.	5
			Новоселье	дер.	4
			Подлесье	дер.	3
			Святые	дер.	7
			Стелево	дер.	5
			Хвошно	дер.	7
Волошовский (пос. Волошово)	1754 1215	75	Антоновка	дер.	29
			Белая Горка	дер.	9
			Бередниково	дер.	0,5
			Большие Сабичи	дер.	27
			Вердуга	дер.	10
			Волошово	пос.	—
			Елемно	дер.	33
			Жилое Горнешно	дер.	13
			Завердужье	дер.	7,5
			Загорье	дер.	11
			Заклинье	дер.	15
			Затрубичье	дер.	11
			Ложок	дер.	30
			Олешно	дер.	12
			Островно	дер.	12
Пустое Горнешно	дер.	12,5			
Сяbero	дер.	17			
Усадище	дер.	2,5			
Дзержинский (пос. Дзержинского)	1615 1219	7	Бор	дер.	10
			Дзержинского	пос.	—
			Дом отдыха «Боровое»	пос.	22
			Естомичи	дер.	4
			Романщина	дер.	9
			Солнцев Берг	дер.	14
Чеголи	дер.	7			
Каменский (дер. Каменка)	1340 705	30	Баньково	дер.	6
			Бетково	дер.	14
			Большие Изори	дер.	4
			Большое Замошье	дер.	6
			Гобжицы	дер.	5
Горушка	дер.	16			

Наименование сельсовета и его административного центра	Численность населения, чел.	Расстояние от центра сельсовета до районного центра, км	Наименование населенных пунктов, входящих в состав сельсовета	Вид населенного пункта	Расстояние до центра сельсовета, км
Каменский (дер. Каменка)	1340 705	30	Жеребуд	дер.	21
			Запишенье	дер.	5
			Заплотье	дер.	8
			Заполье	дер.	10
			Затуленье	дер.	3
			Калищи	дер.	2
			Каменка	дер.	—
			Келло	дер.	8
			Коленцево	дер.	10
			Мерево	дер.	16
			Павшино	дер.	6
Перечицы	дер.	2			
Путятино	дер.	4			
Лужский (дер. Заклинье)	5019 3266	3	Берег	дер.	8
			Выбор	дер.	17
			Вычелобок	дер.	16
			Глубокий Ручей	корд.	12
			Дом отдыха «Луга»	пос.	5,5
			Заклинье	дер.	—
			Замошье	дер.	16
			Заполье	дер.	9
			Клокино	корд.	6
			Колодно	дер.	13
			Костково	дер.	14
			Крюково	дер.	5
			Нелви	дер.	7,5
			Онежицы	дер.	16
			Подгородье	дер.	7
			Полянка	мест.	7
			Раковно	дер.	12
			Санаторий «Жемчужина»	пос.	10
Слапи	дер.	2			
Смешино	дер.	3			
Смычково	п. ст.	11			
Сырец	дер.	15			
Турово	дер.	4			
Межозерный (пос. Межозерный)	1910 603	9	Александровка	дер.	8
			Пансионат им. Воровского	пос.	6
			Домкино	дер.	4
			Жглино	дер.	6
			Пансионат «Зеленый Бор»	пос.	6
			Калгановка	дер.	5

Наименование сельсовета и его административного центра	Численность населения, чел.	Расстояние от центра сельсовета до рай. центра, км	Наименование населенных пунктов, входящих в состав сельсовета	Вид населенного пункта	Расстояние до центра сельсовета, км
Межозерный (пос. Межозерный)	1910 603	9	Межозерный	пос.	—
			Новая Середка	дер.	6
			Новый Брод	дер.	6
			Раковичи	дер.	2
			Старая Середка	дер.	1
Стояновщина	дер.	9			
Мшинский (пос. Мшинская)	3929 1431	35	Беково	дер.	19
			Большая Дивенка	дер.	28
			Большая Ящера	дер.	15
			Владычино	дер.	15
			Кемск	дер.	20
			Красный Маяк	пос.	18
			Кузнецово	дер.	25
			Липово	дер.	6
			Луги	дер.	20
			Лужки	дер.	18
			Малая Ящера	дер.	13
			Мшинская	пос.	—
			Низовка	дер.	12
			Низовская	дер.	10
			Парушино	дер.	28
Пехенец	дер.	10			
Покровка	дер.	16			
Селище	дер.	18			
Сорочкино	дер.	10			
Тозырево	дер.	31			
Чернецово	дер.	23			
Оредежский (пос. Оредеж)	4593 2883	32	Большие Влешковичи	дер.	11
			Борщево	дер.	4
			Васильковичи	дер.	2
			Великое Село	дер.	6
			Гверездно	дер.	6
			Дубровка	дер.	16
			Замостье	дер.	6
			Малые Влешковичи	дер.	9
			Оредеж	пос.	—
			Поддубье	дер.	14
			Покровское	дер.	14
			Почап	дер.	4
			Сокольники	дер.	4
Хабалинка	дер.	7			
Хлупино	дер.	6			
Осьминский (пос. Осьмино)	2933 1676	76	Бельское	дер.	23
			Брея	дер.	18

Наименование сельсовета и его административного центра	Численность населения, чел.	Расстояние от центра сельсовета до районного центра, км	Наименование населенных пунктов, входящих в состав сельсовета	Вид населенного пункта	Расстояние до центра сельсовета, км
Осьминский (пос. Осьмино)	2933 1676	76	Глубокое	дер.	10
			Горка	дер.	23
			Захонье	дер.	20
			Клескуши	дер.	30
			Лединки	дер.	12
			Липа	дер.	11
			Луговское	дер.	7
			Любочажье	дер.	16
			Медвежье	дер.	17
			Накол	дер.	37
			Новоселье	дер.	2
			Орехова Грива	дер.	26
			Осьмино	пос.	—
			Псоеть	дер.	4
			Райково	дер.	11
			Саба	дер.	7
			Сара-Лог	дер.	7
			Сватково	дер.	7
			Хилок	дер.	15
			Черенское	дер.	21
Чудиново	дер.	3			
Шаломино	дер.	24			
Шипино	дер.	17			
Приозерный (пос. Приозерный)	1691 732	57	Большие Березницы	дер.	14
			Бор	дер.	13
			Волкино	дер.	4
			Горьки	дер.	10
			Жерядки	дер.	2
			Жилое Рыдно	дер.	20
			Загорье	дер.	2
			Замежье	дер.	15
			Запередолье	дер.	7
			Заполье	дер.	2
			Заручье	дер.	9
			Клуколово	дер.	15
			Корешно	дер.	11
			Куболово	дер.	22
			Милодеж	дер.	8
			Никулкино	дер.	15
			Паншино	дер.	13
			Печково	дер.	2
			Поддубье	дер.	25
Приозерный	пос.	—			
Усадищи	дер.	4			
Филипповичи	дер.	15			

Наименование сельсовета и его административного центра	Численность населения, чел.	Расстояние от центра сельсовета до районного центра, км	Наименование населенных пунктов, входящих в состав сельсовета	Вид населенного пункта	Расстояние до центра сельсовета, км
Приозерный (пос. Приозерный)	1691 732	57	Фролево	дер.	2
			Чолово	дер.	20
			Чолово	пос.	22
			Шупоголово	дер.	15
Рельский (дер. Рель)	1005 409	96	Будилово	дер.	15
			Вагошка	дер.	17
			Гниленка	дер.	16
			Горестницы	дер.	8
			Гусли	дер.	11
			Жог	дер.	6
			Задейшино	дер.	6
			Залустежье	дер.	4
			Замошье	дер.	9
			Засобье	дер.	14
			Извоз	дер.	18
			Исаково	дер.	17
			Крокол	дер.	11
			Мужич	дер.	14
			Мхи	дер.	18
			Николаевское	дер.	10
			Новоивановское	дер.	19
			Ожево	дер.	8
			Переволок	дер.	14
			Полоски	дер.	4
			Пушкино	дер.	21
			Релка	дер.	4
			Рель	дер.	—
Самро	дер.	6			
Серебрянка	дер.	6			
Славянка	дер.	5			
Спасс-Которск	дер.	19			
Ставотино	дер.	2			
Шима	дер.	15			
Ретюнский (дер. Ретюнь)	1835 1401	20	Березицы	дер.	15
			Большие Озерцы	дер.	25
			Бор	дер.	23
			Буяны	дер.	14
			Витово	дер.	9
			Волосковичи	дер.	6
			Елемцы	дер.	18
			Зуево	дер.	16
			Крени	дер.	20
			Лопанец	дер.	7
Малые Озерцы	дер.	26			

Наименование сельсовета и его административного центра	Численность населения, чел.	Расстояние от центра сельсовета до районного центра, км	Наименование населенных пунктов, входящих в состав сельсовета	Вид населенного пункта	Расстояние до центра сельсовета, км
Ретюнский (дер. Ретюнь)	1835	20	Мокрово	дер.	11
	1401		Немолва	дер.	10
			Паршичи	дер.	18
			Поддубье	дер.	20
			Ретюнь	дер.	—
			Червищи	дер.	10
			Шильцево	дер.	5
			Шильцевская Школа	мест.	3
	Юбры	дер.	13		
Серебрянский (пос. Серебрянский)	2014	37	Алексеевка	дер.	4
	1587		Бараново	дер.	18
			Вяжище	дер.	20
			Дергово	дер.	18
			Дубровка	дер.	16
			Душилово	дер.	12
			Заполье	дер.	16
			Ильжо	дер.	13
			Малая Пустошка	дер.	2
			Новоселье	дер.	2
			Новые Полицы	дер.	6
			Овраги	дер.	13
			Пустошка	дер.	7
			Рябиновка	дер.	3
	Серебрянский	пос.	—		
	Смерди	дер.	17		
	Старые Полицы	дер.	5		
	Ширенка	дер.	10		
	Яконово	дер.	9		
Скребловский (пос. Скребл- во)	2156	18	Боднево	дер.	11
	1180		Большие Шатновичи	дер.	17
			Брод	дер.	7
			Бутковичи	дер.	5
			Ванино Поле	дер.	3
			Великое Село	дер.	15
			Голубково	дер.	8
			Госткино	дер.	3
			ГЭС-1	мест.	4
			Задубье	дер.	4
			Заорешье	дер.	10
			Заречье	дер.	18
			Красный Октябрь	дер.	5
			Малые Шатновичи	дер.	16
			Наволок	дер.	18
	Надевицы	дер.	2		

Наименование сельсовета и его административного центра	Численность населения, чел.	Расстояние от центра сельсовета до районного центра, км	Наименование населенных пунктов, входящих в состав сельсовета	Вид населенного пункта	Расстояние до центра сельсовета, км
Скребловский (пос. Скребл- во)	2156 1180	18	Невежицы	дер.	20
			Петровская Горка	дер.	9
			Рассохи	дер.	18
			Репьи	дер.	15
			Санаторий «Красный Вал»	мест.	6
			Скреблово	пос.	—
			Чайково	дер.	13
			Черемец	мест.	5
Югостицы	дер.	13			
Тесовский (пос. Тесово IV)	1219 863	47	Белое	дер.	8
			Вельяшева Горка	дер.	12
			Мошковые Поляны	дер.	6
			Пожарище	дер.	10
			Стаи	дер.	12
			Тесово IV	пос.	—
			Холомцы	дер.	4
Хрепелка	дер.	4			
Толмачевский (пос. Толмаче- во)	2954 4200	15	Балтиец	пос.	12
			Бежаны	дер.	22
			Болото	дер.	8
			Большие Крупели	дер.	10
			Ветчины	дер.	43
			Высокая Грива	дер.	41
			Вяз	дер.	36
			Долговка	дер.	13
			Железо	мест.	16
			Жельцы	дер.	3
			Дом отдыха «Живой ручей»	пос.	7
			Замостье	дер.	42
			Заозерье	дер.	32
			Заполье	дер.	13
			Золотая Горка	дер.	8
			Именицы	дер.	46
			Караулка	дер.	15
			Кемка	дер.	15
			Красные Горы	дер.	30
			Муравейно	дер.	30
Натальино	дер.	24			
Новые Крупели	дер.	7			
Островенка	дер.	11			
Пелково	дер.	25			
Плоское	пос.	6			
Поля	дер.	42			

Наименование сельсовета и его административного центра	Численность населения, чел.	Расстояние от центра сельсовета до районного центра, км	Наименование населенных пунктов, входящих в состав сельсовета	Вид населенного пункта	Расстояние до центра сельсовета, км
Толмачевский (пос. Толмачево)	2954 4200	15	Пустынь	дер.	19
			Разлив	дер.	6
			Сабо	дер.	32
			Ситенка	дер.	8
			Средние Крупели	дер.	13
			Сутоки	дер.	46
			Табор	дер.	9
			Турбаза	мест.	8
			Туровка	дер.	31
			Ящера	дер.	12
Торошковский (дер. Торошквичи)	1422 1193	25	Герцена	пос.	4
			Заозерье	дер.	7
			Новое Село-I	дер.	1
			Новое Село-II	дер.	2
			Петровские Бабы	дер.	10
			Ручьи	дер.	4
			Стрешево	дер.	12
			Торошквичи	дер.	—
Филимонова Горка	дер.	2			
Щегоша	дер.	7			
Ям-Тесовский (дер. Ям-Тесово)	2541 1752	51	Бережок	дер.	4
			Бутково	дер.	9
			Волосково	дер.	12
			Вяжищи	дер.	6
			Донец	дер.	13
			Замостье	дер.	15
			Заслуховье	дер.	1
			Кипино	дер.	5
			Клюкошицы	дер.	10
			Курско	дер.	6
			Лазарево	дер.	11
			Любище	дер.	13
			Лютка	дер.	10
			Моровино	дер.	5
			Надбелье	дер.	8
			Новое Березно	дер.	15
			Пищи	дер.	7
			Пристань	дер.	2
			Савлово	дер.	9
			Туховежи	дер.	17
Ушницы	дер.	19			
Хомировичи	дер.	10			
Ям-Тесово	дер.	—			

ПОДПОРОЖСКИЙ РАЙОН
Центр — г. Подпорожье (23,8 тыс. чел.)

Территория, кв. км — 7705,5

Население, тыс. чел. — 41,4

В том числе:

городское — 33,4

сельское — 8,0

Расстояние от Ленинграда до Подпорожья — 285 км

Число административно-территориальных единиц:

городов областного подчинения — 1

рабочих поселков — 3

сельсоветов — 9

Число сельских населенных пунктов — 67

РАБОЧИЕ ПОСЕЛКИ

Наименование поселка	Численность населения, тыс. чел.	Год образования	Расстояние до районного центра, км	Наименование ближайшей ж.-д. станции	Расстояние до нее, км	Населенные пункты, административно подчиненные поселковому Совету	Расстояние до центра поселкового Совета, км
Важины	4,3	1970	15	Свирь	5	—	—
Возпесенье	3,9	1935	91	Подпорожье	102	дер. Красный Бор	6
Никольский	2,2	1949	15	Свирь	3	дер. Козоручей п. ст. Свирь	1 5

СЕЛЬСОВЕТЫ

Наименование сельсовета и его административного центра	Численность населения, чел.	Расстояние от центра сельсовета до районного центра, км	Наименование населенных пунктов, входящих в состав сельсовета	Вид населенного пункта	Расстояние до центра сельсовета, км
Винницкий (с. Винницы)	3028 2642	74	Аверкиевская Великий Двор Винницы Грибановская Заяцкая Игнатовское Некрасово Тумазы	дер. дер. с. дер. дер. пос. дер. дер.	15 25 — 3 23 45 2 15
Курбинский (пос. Курба)	800 414	111	Васильевская Казыченская Курба Макарьевская	дер. дер. пос. дер.	15 12 — 10
Курповский (дер. Курпово)	450 154	15	Миницкая Федоровская Гришино Заозерье Купецкое Курпово Мятусово Согиницы Ульино Усланка Хевроньино Челма	дер. дер. дер. дер. дер. дер. дер. дер. дер. дер. дер. п. ст.	13 14 15 24,5 1 — 30,5 14,5 1,5 8,5 27 35
Озерской (дер. Лукин- ская)	809 268	99	Алексеевская Бахареве Еремеевская Ильинская Кармановская Кузьминская Лукинская Мартемьяновская Никулинская Ожеговская Пелдуши Савинская Шондовичи	дер. дер. дер. дер. дер. дер. дер. дер. дер. дер. дер. дер. дер.	14 12 14 2 13 2 — 1 1 1 14 14 7
Токарский (пос. Токари)	357 211	59	Волнаволок Пидьма Посад Токари	дер. дер. дер. пос.	9 30 7 —
Шеменский (с. Шеменичи)	255 200	15	Гоморовичи Пертозеро	дер. дер.	19 10

Наименование сельсовета и его административного центра	Численность населения, чел.	Расстояние ст центра сельсовета до райцентра, км	Наименование населенных пунктов, входящих в состав сельсовета	Вид населенного пункта	Расстояние до центра сельсовета, км
Шеменский (с. Шеменичи)	255	15	Плотично Шеменичи	дер.	29
	200			с.	—
Шустручейский (дер. Кипрушино)	576	82	Богданово Володарская Гимрека Кипрушино Щелейки	дер.	12
	400			дер.	32
				дер.	30
				дер.	—
				дер.	25
Юковский (дер. Родионово)	183	52	Конеп Родионово Соболевщина	дер.	6
	100			дер.	—
				дер.	3
Ярославский (дер. Ярославичи)	607	98	Зиновий Наволок Кузра Лаврово Лашково Матреновщина Норгино Средняя Феньково Холодный Ручей Чурручей Ярославичи	дер.	3
	266			пос.	8
				дер.	2
				дер.	3
				дер.	3
				дер.	4
				дер.	2
				дер.	2
				дер.	3
дер.	2				
дер.	3				
дер.	—				

**НАСЕЛЕННЫЕ ПУНКТЫ,
АДМИНИСТРАТИВНО ПОДЧИНЕННЫЕ
ПОДПОРОЖСКОМУ ГОРОДСКОМУ СОВЕТУ**

Наименование населенного пункта	Вид населенного пункта	Расстояние до Подпорожья, км
Яндеба	дер.	11

ПРИОЗЕРСКИЙ РАЙОН

Центр — г. Приозерск (19,6 тыс. чел.)

Территория, кв. км — 3597,5

Население, тыс. чел. — 59,5

В том числе:

городское — 24,3

сельское — 35,2

Расстояние от Ленинграда до Приозерска — 142 км

Число административно-территориальных единиц:

городов областного подчинения — 1

рабочих поселков — 1

сельсоветов — 11

Число сельских населенных пунктов — 103

РАБОЧИЕ ПОСЕЛКИ

Наименование поселка	Численность населения, тыс. чел.	Год образования	Расстояние до районного центра, км	Наименование ближайшей ж.-д. станции	Расстояние до нее, км	Населенные пункты, административно подчиненные поселковому Совету	Расстояние до центра поселкового Совета, км
Кузнечное	4,7	1961	19	Кузнечное	2	пос. Боровое	5

СЕЛЬСОВЕТЫ

Наименование сельсовета и его административного центра	Численность населения, чел.	Расстояние от центра сельсовета до районного центра, км	Наименование населенных пунктов, входящих в состав сельсовета	Вид населенного пункта	Расстояние до центра сельсовета, км
Богатыревский (пос. Степанянское)	942 656	31	Березово	пос.	16
			Богатыри	пос.	2
			Гранитное	пос.	12
			Заветное	пос.	17
			Проточное	пос.	6
			Севастьяново	пос.	0,5
			Степанянское	пос.	—
			Шушино	пос.	3
			Яровое	пос.	9
Борисовский (дер. Раздолье)	1311 1129	72	Бережок	дер.	28
			Борисово	дер.	10
			Крутая Гора	дер.	7
			Кучерово	дер.	26
			Раздолье	дер.	—
Громовский (пос. Громово)	2446 723	50	Владимировка	пос.	16
			Гречухино	пос.	19
			Громово	п. ст.	13
			Громово	пос.	—
			Красноармейское	пос.	18
			Новинка	пос.	3
			Портовое	пос.	6
			Приладожское	пос.	22
			Славянка	пос.	15
			Соловьево	пос.	28
			Черемухино	пос.	29
			Яблоновка	пос.	10
Запорожский (пос. Запорожское)	1918 1516	94	Денисово	пос.	5
			Замостье	дер.	12
			Запорожское	пос.	—
			Луговое	пос.	5
			Пески	пос.	25
			Пятиречье	пос.	5
			Удальцово	дер.	8
Ларионовский (пос. Ларионово)	3316 483	6	Беличье	пос.	21
			Бойцово	пос.	7
			Бригадное	пос.	6
			Бурнево	пос.	12
			Заостровье	пос.	19
			Коммунары	пос.	12
			Кротово	пос.	16
			Ларионово	пос.	—
			Марьино	пос.	14
			Моторное	пос.	9
			Починнок	пос.	4

Наименование сельсовета и его административного центра	Численность населения, чел.	Расстояние от центра сельсовета до районного центра, км	Наименование населенных пунктов, входящих в состав сельсовета	Вид населенного пункта	Расстояние до центра сельсовета, км
Ларионовский (пос. Ларионово)	3316 483	6	Синево	пос.	8
			Сторожево	пос.	9
			Судаково	пос.	3
			Яркое	пос.	11
Мельниковский (пос. Мельниково)	3001 2224	35	Быково	пос.	6
			Васильево	пос.	8
			Горы	пос.	12
			Коверино	пос.	15
			Мельниково	пос.	—
			Студеное	пос.	4
			Торфяное	пос.	12
Хвойное	дер.	8			
Мичуринский (пос. Мичуринское)	3342 2235	89	Васильево	дер.	8
			Красноозерное	дер.	28
			Мичуринское	пос.	—
			Петриченко	дер.	3
			Светлое	дер.	4
			Силино	дер.	21
Четверяково	дер.	29			
Отраденский (пос. Плодовое)	2366 1482	25	Веснино	пос.	4
			Красное	пос.	7
			Краснополье	пос.	2
			Кутузовское	пос.	8
			Малая Горка	пос.	4
			Мельничные Ручьи	пос.	5
			Отрадное	п. ст.	2
			Плодовое	пос.	—
			Солнечное	пос.	8
			Соловьевка	пос.	12
			Тракторное	пос.	3
			Уральское	пос.	6
Цветково	пос.	7			
Петровский (пос. Петровское)	1705 1277	63	Варшко	дер.	8
			Колокольцево	дер.	22
			Овраги	дер.	7
			Ольховка	дер.	8
			Петровское	пос.	—
			Петяярви	п. ст.	5
Ягодное	дер.	12			
Ромашкинский (пос. Ромашки)	5268 1235	56	Лосево	п. ст.	16
			Лососево	пос.	12
			Мыс	пос.	19

Наименование сельсовета и его административного центра	Численность населения, чел.	Расстояние от центра сельсовета до районного центра, км	Наименование населенных пунктов, входящих в состав сельсовета	Вид населенного пункта	Расстояние до центра сельсовета, км
Ромашкинский (пос. Ромашки)	5268 1235	56	Новая Деревня	пос.	18
			Понтонное	пос.	4
			Речное	пос.	10
			Ромашки	пос.	—
			Саперное	пос.	10
			Суходолье	пос.	13
			Шумилово	пос.	12
Сосновский (пос. Сосново)	8670 5726	77	Иваново	дер.	5
			Колосково	пос.	6
			Кривко	дер.	6
			Новожилово	дер.	8
			Орехово	дер.	8
			Орехово	п. ст.	10
			Платформа 69-й км	пос.	8
			Снегиревка	дер.	2
Сосново	пос.	—			

СЛАНЦЕВСКИЙ РАЙОН

Центр — г. Сланцы (44,3 тыс. чел.)

Территория, кв. км — 2171,7

Население, тыс. чел. — 55,7

В том числе:

городское — 44,3

сельское — 11,4

Расстояние от Ленинграда до Сланцев — 192 км

Число административно-территориальных единиц:

городов областного подчинения — 1

сельсоветов — 7

Число сельских населенных пунктов — 156

СЕЛЬСОВЕТЫ

Наименование сельсовета и его административного центра	Численность населения, чел.	Расстояние от центра сельсовета до райцентра, км	Наименование населенных пунктов, входящих в состав сельсовета	Вид населенного пункта	Расстояние до центра сельсовета, км
Выскатский (дер. Выскатка)	2535 1565	17	Большая Руя	дер.	2,5
			Большие Рожки	дер.	7
			Борки	дер.	1,5
			Выскатка	дер.	—
			Вязище	дер.	1,5
			Гаянщина	дер.	12
			Глазова Гора	дер.	4
			Горбово	дер.	3
			Горка	дер.	3,5
			Дворище	дер.	17
			Забережье	дер.	9
			Заборожка	дер.	7
			Закуп	дер.	6
Залесье	дер.	6			

Наименование сельсовета и его административного центра	Численность населения, чел.	Расстояние от центра сельсовета до райцентра, км	Наименование населенных пунктов, входящих в состав сельсовета	Вид населенного пункта	Расстояние до центра сельсовета, км
Выскатский (дер. Выскат- ка)	2535 1565	17	Ищево	дер.	10
			Казино	дер.	14
			Клин	дер.	8
			Кривницы	дер.	3
			Куклина Гора	дер.	6
			Кушела	дер.	7
			Местово	дер.	5
			Нагинщина	дер.	4
			Папанницы	дер.	2
			Пантелейково	дер.	11
			Патреева Гора	дер.	14
			Перебор	дер.	5
			Ресвицы	дер.	4
			Попкова Гора	дер.	5
			Савиновщина	дер.	12
Сижно	дер.	8			
Шахта № 3	пос.	9			
Гостицкий (дер. Гостицы)	2849 1411	5	Березняк	дер.	6
			Большие Поля	дер.	7
			Гостицы	мест.	2
			Гостицы	дер.	—
			Демешкин Перевоз	дер.	7
			Каменка	дер.	9
			Малые Поля	дер.	7
			Пелеш	дер.	4
			Печурки	дер.	10
			Подпорожек	дер.	3
			Сельхозтехника	пос.	1
			Сосновка	дер.	3
			Тухтово	дер.	7
Загривский (дер. Загривье)	901 650	19	Втроя	дер.	16
			Загривье	дер.	—
			Кондуши	дер.	3
			Кукни Берез	дер.	11
			Мокреди	дер.	1
			Отрадное	дер.	4
			Переволок	дер.	9
			Радовель	дер.	3
			Скамья	дер.	20
Степановщина	дер.	3			
Новосельский (дер. Ново- селье)	1284 622	36	Великое Село	дер.	5
			Воронино	дер.	7
			Гусева Гора	дер.	5
			Дубок	дер.	3

Наименование сельсовета и его административного центра	Численность населения, чел.	Расстояние от центра сельсовета до районного центра, км	Наименование населенных пунктов, входящих в состав сельсовета	Вид населенного пункта	Расстояние до центра сельсовета, км
Новосельский (дер. Новоселье)	1284 622	36	Ждовля	дер.	5
			Жилино	дер.	20
			Завражье	дер.	2
			Засторонье	дер.	10
			Захрелье	дер.	12
			Зяцково	дер.	16
			Изборовье	дер.	16
			Каменец	дер.	17
			Кислино	дер.	3
			Климатино	дер.	1,5
			Куричек	дер.	7
			Леонтьевское	дер.	1
			Луг	дер.	5
			Лужицы	дер.	12
			Малафьевка	дер.	8
			Малышева Горы	дер.	3
			Марьково	дер.	6
			Наволоки	дер.	4
			Надруя	дер.	14
			Намежки	дер.	17
			Негуба	дер.	20
			Новая Нива	дер.	10
			Новоселье	дер.	—
			Перницы	дер.	4
			Пустынька	дер.	11
			Рудно	дер.	8
			Рыжиково	дер.	16
			Филатово	дер.	5
Хрель	дер.	11			
Шавиково	дер.	11			
Овсищенский (дер. Овсище)	987 692	60	Буражки	дер.	6
			Велетово	дер.	8
			Дретно	дер.	13
			Дубо	дер.	20
			Дубок	дер.	10
			Козья Горы	дер.	5
			Коленец	дер.	13
			Кошелевичи	дер.	8
			Лесище	дер.	20
			Марино	дер.	13
			Морди	дер.	10
			Овсище	дер.	—
			Пеннино	дер.	12
			Подлесье	дер.	4
			Поречье	дер.	4
			Рожниовье	дер.	13

Наименование сельсовета и его административного центра	Численность населения, чел.	Расстояние от центра сельсовета до районного центра, км	Наименование населенных пунктов, входящих в состав сельсовета	Вид населенного пункта	Расстояние до центра сельсовета, км
Овсищенский (дер. Овсище)	987 692	60	Рудница	дер.	11
			Струитино	дер.	12
			Усадище	дер.	6
Старопольский (дер. Старополье)	1652 919	48	Бор	дер.	16
			Борисова Гора	дер.	12
			Говорово	дер.	16
			Данилово	дер.	27
			Деткова Гора	дер.	10
			Жаворонок	дер.	28
			Загорье	дер.	24
			Зажупанье	дер.	25
			Заклепье	дер.	1
			Замошье	дер.	1,5
			Заручье	дер.	13
			Засосье	дер.	7
			Карино	дер.	6
			Китково	дер.	19
			Кологриво	дер.	8
			Курेशи	дер.	1,5
			Ликовское	дер.	20
			Ложголово	дер.	26
			Лосева Гора	дер.	17
			Лужки	дер.	11
			Межник	дер.	8
			Менюши	дер.	3
			Нарница	дер.	17
			Новый	пос.	24
			Перегреб	дер.	25
			Плешево	дер.	6
			Растило	дер.	21
			Русско	дер.	10
Селково	дер.	14			
Соболец	дер.	3			
Сорокинно	дер.	19,5			
Старополье	дер.	—			
Столбово	дер.	20			
Федорово Поле	дер.	24			
Филево	дер.	23			
Хотило	дер.	7			
Чудская Гора	дер.	2			
Шакнцы	дер.	3			
Черновский (дер. Монастырек)	793 112	25	Большая Боровня	дер.	9
			Вервенка	п. ст.	3
			Вервино	хут.	8
			Вороново	дер.	1

Наименование сельсовета и его административного центра	Численность населения, чел.	Расстояние от центра сельсовета до районного центра, км	Наименование населенных пунктов, входящих в состав сельсовета	Вид населенного пункта	Расстояние до центра сельсовета, км
Черновский (дер. Монастырек)	793 112	25	Ищево Медвежек Монастырек Романовщина Тихвинка Черно Черновское	п. ст. дер. дер. дер. дер. дер. пос.	12 3 — 8 10 5 6

ГОРОД СОСНОВЫЙ БОР

Основан в 1973 году

Город областного подчинения

Население, тыс. чел. — 57,3

Расстояние от Ленинграда до Соснового Бора — 92 км

Железнодорожная станция — Калище

НАСЕЛЕННЫЕ ПУНКТЫ, АДМИНИСТРАТИВНО ПОДЧИНЕННЫЕ СОСНОВОБОРСКОМУ ГОРОДСКОМУ СОВЕТУ

Наименование населенного пункта	Вид населенного пункта	Расстояние до Соснового Бора, км
Мустово	дер.	12
Систо-Палкино	дер.	12

ТИХВИНСКИЙ РАЙОН

Центр — г. Тихвин (70,4 тыс. чел.)

Территория, кв. км — 7017,7

Население, тыс. чел. — 87,5

В том числе:

городское — 70,4

сельское — 17,1

Расстояние от Ленинграда до Тихвина — 200 км

Число административно-территориальных единиц:

городов областного подчинения — 1

сельсоветов — 13

Число сельских населенных пунктов — 200

СЕЛЬСОВЕТЫ

Наименование сельсовета и его административного центра	Численность населения, чел.	Расстояние от центра сельсовета до районного центра, км	Наименование населенных пунктов, входящих в состав сельсовета	Вид населенного пункта	Расстояние до центра сельсовета, км	
Алексеевский (дер. Корбеничи)	131	126	Берег Корбеничи Нюрговичи Озоровичи Усть-Капша Харагеничи Великая Нива	дер.	7	
	36			дер.	—	
				дер.	8	
				дер.	2	
				дер.	2	
Андреевский (дер. Мелегжская Горка)	1111	12	Воложба Городище Заручевье Захожа Клинец Кострино	дер.	4	
	784			дер.	22	
				дер.	15	
				дер.	10	
				дер.	20	
				дер.	25	
				дер.	16	
				дер.	5	

Наименование сельсовета и его административного центра	Численность населения, чел.	Расстояние от центра сельсовета до районного центра, км	Наименование населенных пунктов, входящих в состав сельсовета	Вид населенного пункта	Расстояние до центра сельсовета, км
Андреевский (дер. Мелегжская Горка)	1111 784	12	Мелгегжская Горка	дер.	—
			Новоандреево	дер.	1
			Остров	дер.	25
			Плесо	дер.	7
			Рапля	дер.	25
			Шибенец	дер.	3
Борский (дер. Бор)	1629 1213	16	Бор	дер.	—
			Владычино	дер.	1,5
			Дуброво	дер.	12
			Кайвакса	дер.	5
			Каливец	дер.	11
			Кованщина	дер.	13
			Кривой Наволок	дер.	12
			Монино	дер.	10
			Сарожа	дер.	7
			Черноваткино	дер.	10
Шомушка	дер.	2,5			
Ганьковский (дер. Ганьково)	960 697	40	Ганьково	дер.	—
			Давыдовщина	дер.	15
			Заборовье	дер.	16
			Заречье	дер.	47
			Исаково	дер.	2
			Казалма	дер.	11
			Клюшниково	дер.	41
			Леошино	дер.	8
			Малое Усадище	дер.	7
			Михалево	дер.	1
			Наволок	дер.	12
			Новая Усть-Капша	дер.	6
			Новинка	дер.	13
			Серебрянка	дер.	3
			Усадище	дер.	0,5
			Усть-Капша	дер.	5
			Ушаково	дер.	43
Чуганово	дер.	41			
Щекотовичи	дер.	9			
Горский (дер. Горка)	1184 789	24	Валдость	дер.	4
			Вяльгино	дер.	4
			Горка	дер.	—
			Городок	дер.	14
			Жар	дер.	17
			Залющик	дер.	4
			Засынье	дер.	6
			Имолово	дер.	20
			Крючково	дер.	6

Наименование сельсовета и его административного центра	Численность населения, чел.	Расстояние от центра сельсовета до районного центра, км	Наименование населенных пунктов, входящих в состав сельсовета	Вид населенного пункта	Расстояние до центра сельсовета, км
Горский (дер. Горка)	1184 789	24	Кулига	дер.	3
			Мальновщина	дер.	14
			Новое Село	дер.	2
			Новый	пос.	18
			Островок	дер.	7
			Павшино	дер.	20
			Пинега	дер.	18
			Прогаль	дер.	16
			Пудроль	дер.	5
			Пяхта	дер.	12
			Рандога	дер.	4
Тумище	дер.	20			
Чаголино	дер.	18			
Ереминогорский (дер. Еремина Гора)	883 143	53	Абрамово	дер.	4
			Виногора	дер.	1
			Гороховище	дер.	5
			Гуреничи	дер.	18
			Еремина Гора	дер.	—
			Капшинский	пос.	6
			Концы	дер.	4
			Куневичи	дер.	3
			Лихачево	дер.	7
			Мехбаза	пос.	0,5
			Новинка	дер.	16
			Олончино	дер.	7
			Сосновка	дер.	12
			Теренино	дер.	5
Токарево	дер.	12			
Ильинский (пос. Цвылево)	1851 1047	22	Бесовка	дер.	25
			Валя	п. ст.	18
			Городище	дер.	22,5
			Дорошево	дер.	13
			Кудрево	дер.	22,5
			Новая	дер.	13
			Овино	дер.	2
			Октябренок	дер.	6
			Подборье	дер.	20
			Свирь	дер.	13
			Сугорово	дер.	11
			Туравкино	дер.	5
			Устье	дер.	12,5
			Филовщина	дер.	21
			Халезево	дер.	10
Цвылево	пос.	—			
Цвылево	п. ст.	1,5			

Наименование сельсовета и его административного центра	Численность населения, чел.	Расстояние от центра сельсовета до районного центра, км	Наименование населенных пунктов, входящих в состав сельсовета	Вид населенного пункта	Расстояние до центра сельсовета, км
Ильинский (пос. Цвылево)	1851	22	Чемихино Черенцово	дер.	9
	1047			п. ст.	10
Лазаревичский (дер. Стретилово)	3254	2	Березовик Горелуха Заболотье Костринский Красава Лазаревичи Наволоки Новгородский Шлюз Новый Погорелец Паголда Пещерка Сарка Смоленец Смоленский Шлюз Старый Погорелец Стретилово Теплухино Усть-Шомушка Фишева Гора Херсонский Шлюз Царицыно Озеро Ялгино	пос.	5
	133			дер.	13
				дер.	2
				мест.	9
				пос.	11
				дер.	5
				дер.	10
				мест.	3
				дер.	10
				дер.	5
				дер.	2,5
				пос.	10
				пос.	27
				мест.	6
				дер.	10
				дер.	—
				дер.	12
	дер.	12			
	дер.	2			
	мест.	11			
	пос.	7			
	дер.	13			
Липногорский (дер. Липная Горка)	548	22	Большой Двор Дмитрово Разъезд № 3 Кулатино Липная Горка Марково Овинцево Печнева Ругуй Селово Ситомля Струнино Харчевня	дер.	7
	237			дер.	5
				мест.	37
				дер.	2
				дер.	—
				дер.	3
				дер.	4
				дер.	4
				дер.	28
				дер.	10
				дер.	17
				дер.	23
				дер.	22
Пашозерский (дер. Пашозеро)	837	98	Бирючево Коняк Коптяево Кузнецова Гора Лукино Пашозеро Стрелково	дер.	1
	494			дер.	1
				дер.	6
				дер.	2
				дер.	6
				дер.	—
	дер.	11			

Наименование сельсовета и его административного центра	Численность населения, чел.	Расстояние от центра сельсовета до районного центра, км	Наименование населенных пунктов, входящих в состав сельсовета	Вид населенного пункта	Расстояние до центра сельсовета, км
Пашозерский (дер. Пашозеро)	837	98	Урья Чога	дер.	4
	494			дер.	2
Шиженский (дер. Коськово)	894	52	Ваньково Вахрушево Евдокимово Исаково Кокково Коськово Красный Порог Ладвуши Леоново Медвежий Двор Новинка Песчанка Ратилово Саньково Сашково Середка Снопово Сукса Тумово Ульянино Харитоновщина	дер.	14
	461			дер.	5
				дер.	14
				дер.	13
				дер.	2
				дер.	—
				дер.	3
				дер.	18
				дер.	9
				дер.	14
				дер.	15
				дер.	14
				дер.	14
				дер.	9
				дер.	9
				дер.	7
				дер.	1
				дер.	4
				дер.	3
				дер.	10
	дер.	11			
Шугозерский (пос. Шугозеро)	3475	66	Андронниково Анхимово Бурмакино Ивановское Кильмуй Кошкино Кузьминка Макарьино Мишуково Мошково Нюрево Олешково Погорелец Поречье Самара Селнице Сельцо Тимошино Ульяница Шугозеро Шуйга	дер.	15
	2616			дер.	23
				дер.	2,5
				дер.	3
				дер.	20
				дер.	9
				дер.	2
				дер.	15
				дер.	7
				дер.	1
				дер.	3
				дер.	22
				дер.	6
				дер.	8
				дер.	10
				дер.	20
				дер.	2
	дер.	22			
	дер.	3			
	дер.	—			
	дер.	5			

Наименование сельсовета и его административного центра	Численность населения, чел.	Расстояние от центра сельсовета до районного центра, км	Наименование населенных пунктов, входящих в состав сельсовета	Вид населенного пункта	Расстояние до центра сельсовета, км
Явосемский (дер. Григино)	331 59	88	Большая Палуя Верховье Григино Лепуя Лизаново Максово Малая Палуя Никульское Паньшино Чудское	дер. дер. дер. дер. дер. дер. дер. дер. дер. дер.	11 8 — 1 6 3 3 10 7 4 2,5

ТОСНЕНСКИЙ РАЙОН

Центр — г. Тосно (32,4 тыс. чел.)

Территория, кв. км — 3601,2

Население, тыс. чел. — 113,8

В том числе:

городское — 79,6

сельское — 34,2

Расстояние от Ленинграда до Тосна — 53 км

Число административно-территориальных единиц:

городов областного подчинения — 1

городов районного подчинения — 1

рабочих поселков — 5

сельсоветов — 12

Число сельских населенных пунктов — 111

ГОРОДА РАЙОННОГО ПОДЧИНЕНИЯ

Наименование города	Численность населения, тыс. чел.	Год образования	Расстояние до районного центра, км	Наименование ближайшей ж.-д. станции	Расстояние до нее, км
Любань	6,0	1912	33	Любань	—

РАБОЧИЕ ПОСЕЛКИ

Наименование поселка	Численность населения, тыс. чел.	Год образования	Расстояние до районного центра, км	Наименование ближайшей ж.-д. станции	Расстояние до нее, км	Населенные пункты, административно подчиненные поселковому Совету	Расстояние до центра поселкового Совета, км
Красный Бор	6,3	1935	30	Поповка	—	дер. Мишкино	5
Никольское	17,4	1958	30	Саблино	6	дер. Поркузи	4
						дер. Феклистово	3
						пос. Гладкое	7
						дер. Захожье	5
Рябово	4,6	1965	20	Рябово	—	дер. Пустынька	3
						п. ст. Пустынька	5
						дер. Болотница	5
						п. ст. Болотницкая	6
						дер. Георгиевское	6
						дер. Жары	7
дер. Красный Ла-тыш	8						
Ульяновка	11,8	1927	22	Саблино	—	—	—
Форносово	2,7	1949	24	Новолинно	—	мест. Стекольное	7

СЕЛЬСОВЕТЫ

Наименование сельсовета и его административного центра	Численность населения, чел.	Расстояние от центра сельсовета до районного центра, км	Наименование населенных пунктов, входящих в состав сельсовета	Вид населенного пункта	Расстояние до центра сельсовета, км
Лисинский (пос. Лисино-Корпус)	1867 1471	18	Верхние Сютти	корд.	10
			Гришкино	дер.	15
			Гуммоллово	дер.	20
			Еглино	дер.	23
			Каменка	дер.	15
			Конечки	дер.	21
			Кастенская	п. ст.	12
			Лисино-Корпус	пос.	—
			Малиновка	корд.	3
			Машино	дер.	4
			Нижние Сютти	корд.	7
			Пери	корд.	8
			Сердце	корд.	10
Строенне	пос.	12			
Сютти	корд.	8			

Наименование сельсовета и его административного центра	Численность населения, чел.	Расстояние от центра сельсовета до районного центра, км	Наименование населенных пунктов, входящих в состав сельсовета	Вид населенного пункта	Расстояние до центра сельсовета, км	
Лисинский (пос. Лисино-Корпус)	1867	18	Турово	дер.	6	
	1471			Федосьино	дер.	18
Любанский (пос. Любань)	2323 1700	30	Бородулино	дер.	5	
				Васькины Нивы	дер.	6
				Вериговщина	дер.	2
				Ивановское	дер.	8
				Ильинский Погост	дер.	4
				Костуя	дер.	10
				Липки	дер.	7
				Любань	пос.	—
				Новинка	дер.	4
				Пельгора	дер.	4
				Попрудка	дер.	2
Рамцы	дер.	11				
Новолисипский (дер. Новолисино)	1522 1492	12	Еглизи	дер.	3	
				Куньголово	дер.	5
				Новолисино	дер.	—
Радофинниковский (пос. Радофинниково)	1370 1299	55	Дубовик	дер.	2	
				Радофинниково	пос.	—
Сельцовский (дер. Сельцо)	3197 2456	40	Большое Переходное	дер.	3	
				Заволжье	дер.	8
				Кирково	дер.	3
				Коркино	дер.	6
				Красная Дача	пос.	1
				Майзит	хут.	7
				Малое Переходное	дер.	2
				Русская Волга	дер.	7
				Сельцо	дер.	—
				Сустье-Конец	дер.	7
Ямок	дер.	7				
Тарасовский (дер. Тарасово)	1319 998	24	Авати	дер.	5	
				Андрпаново	дер.	1
				Горка	дер.	5
				Гутчево	дер.	15
				Мельница	дер.	1
				Примерное	дер.	4
				Рублево	дер.	3
				Сядорово	дер.	1
Тарасово	дер.	—				
Усаднице	дер.	3				

Наименование сельсовета и его административного центра	Численность населения, чел.	Расстояние от центра сельсовета до райцентра, км	Наименование населенных пунктов, входящих в состав сельсовета	Вид населенного пункта	Расстояние до центра сельсовета, км
Тельмановский (пос. Тельмана)	7345	38	Войскорово	пос.	5
	4780		Пионер	дер.	7
			Тельмана	пос.	—
Трубникоборский (дер. Бабино)	1283	47	Ям-Ижора	дер.	3
	348		Александровка	дер.	13
			Апраксин Бор	дер.	12
			Бабино	дер.	—
			Бабино	пос.	3
			Бабинская Лука	дер.	3
			Вороний Остров	дер.	8
Ручьи	дер.	13			
Трубников Бор	дер.	3			
Ушакинский (с. Ушаки)	3460	9	Ушаки	пос.	6
	1668		Ушаки	с.	—
Федоровский (дер. Федоровское)	4022	50	Аннолово	дер.	3
	2876		Глинка	дер.	4
			Кайболово	дер.	20
			Ладога	дер.	4
			Мыза	дер.	21
			Новая	дер.	20
			Поги	дер.	18
			Рамболово	дер.	25
			Рынделево	дер.	19
			Федоровское	дер.	—
Шумба	дер.	23			
Чудскоборский (дер. Чудской Бор)	622	43	Большая Горка	дер.	10
	215		Большая Кунеть	дер.	9
			Дроздово	дер.	9
			Керамик	пос.	7
			Коколаврик	дер.	3
			Померанье	дер.	7
			Черемная Гора	дер.	3
Чудской Бор	дер.	—			
Шапкинский (пос. Шапки)	3838	22	Белоголово	дер.	5
	644		Горки	дер.	13
			Ерзуново	дер.	6
			Жоржино	дер.	14
			Надино	дер.	4
			Нечеперь	дер.	17
			Нурма	дер.	12
			Сиголово	дер.	2
			Староселье	дер.	1
Шапки	пос.	—			

**Алфавитный список сельских, поселковых,
городских (городов районного подчинения)
Советов народных депутатов**

Наименование сельских, поселковых, городских (городов районного подчинения) Советов	Район
Алексеевский с/с	Тихвинский
Алеховщинский с/с	Лодейнопольский
Андреевский с/с	Тихвинский
Андреевщинский с/с	Лодейнопольский
Анисимовский с/с	Бокситогорский
Анинский с/с	Ломоносовский
Антелевский с/с	Гатчинский
Бабигонский с/с	Ломоносовский
Бегуницкий с/с	Волосовский
Березовский с/с	Кировский
Беседский с/с	Волосовский
Богатыревский с/с	Приозерский
Большедворский с/с	Бокситогорский
Большеижорский п/с	Ломоносовский
Большеколпанский с/с	Гатчинский
Большелудцкий с/с	Кингисеппский
Большепольский с/с	Выборгский
Борисовский с/с	Приозерский
Бородинский с/с	Выборгский
Борский с/с	Бокситогорский
Борский с/с	Тихвинский
Бронинский с/с	Ломоносовский
Будогошский с/с	Киришский
Будогошский п/с	Киришский
Вагановский с/с	Всеволожский
Важинский п/с	Подпорожский
Вартемягский с/с	Всеволожский
Веревский с/с	Гатчинский
Винницкий с/с	Подпорожский
Вознесенский п/с	Подпорожский
Возрожденский с/с	Выборгский
Войсковицкий с/с	Гатчинский
Володарский с/с	Лужский
Волосовский п/с	Волосовский
Волошовский с/с	Лужский
Волховский с/с	Волховский
Воскресенский с/с	Гатчинский
Врудский с/с	Волосовский
Вырицкий п/с	Гатчинский

Наименование сельских, поселковых, городских (городов районного подчинения) Советов	Район
Выскатский с/с	Сланцевский
Высоцкий г/с	Выборгский
Гавриловский с/с	Выборгский
Ганьковский с/с	Тихвинский
Гвардейский с/с	Выборгский
Глажевский с/с	Киришский
Глебычевский с/с	Выборгский
Гончаровский с/с	Выборгский
Горский с/с	Ломоносовский
Горский с/с	Тихвинский
Гостилицкий с/с	Ломоносовский
Гостицкий с/с	Сланцевский
Громовский с/с	Приозерский
Губаницкий с/с	Волосовский
Дзержинский с/с	Лужский
Доможировский с/с	Лодейнопольский
Дружногорский п/с	Гатчинский
Дубровский п/с	Всеволожский
Елизаветинский с/с	Гатчинский
Ереминогорский с/с	Тихвинский
Ермиловский с/с	Выборгский
Ефимовский с/с	Бокситогорский
Ефимовский п/с	Бокситогорский
Житковский с/с	Выборгский
Журавлевский с/с	Бокситогорский
Заборьевский с/с	Бокситогорский
Заводский с/с	Ломоносовский
Загривский с/с	Сланцевский
Заневский с/с	Всеволожский
Заостровский с/с	Лодейнопольский
Запорожский с/с	Приозерский
Ивангородский г/с	Кингисеппский
Изварский с/с	Волосовский
Ильинский с/с	Тихвинский
Имоченский с/с	Лодейнопольский
Иссадский с/с	Волховский
Кайболовский с/с	Кингисеппский
Калитинский с/с	Волосовский
Каложицкий с/с	Волосовский
Каменногорский г/с	Выборгский
Каменский с/с	Лужский
Каськовский с/с	Волосовский
Кикеринский п/с	Волосовский
Кипенский с/с	Ломоносовский
Кирилловский с/с	Выборгский

Наименование сельских, поселковых, городских (городов районного подчинения) Советов	Район
Климовский с/с	Бокситогорский
Клопицкий с/с	Волосовский
Кобринский п/с	Гатчинский
Колтушский с/с	Всеволожский
Колчановский с/с	Волховский
Коммунарковский п/с	Гатчинский
Кондратьевский с/с	Выборгский
Копорский с/с	Ломоносовский
Котельский с/с	Кингисеппский
Кошкинский с/с	Кингисеппский
Красноборский п/с	Тосненский
Краснодолинский с/с	Выборгский
Красносельский с/с	Выборгский
Красносокольский с/с	Выборгский
Куземкинский с/с	Кингисеппский
Кузнеченский п/с	Приозерский
Кузьмоловский п/с	Всеволожский
Куйвозовский с/с	Всеволожский
Кукуйский с/с	Киришский
Курбинский с/с	Подпорожский
Курповский с/с	Подпорожский
Кусинский с/с	Киришский
Лазаревичский с/с	Тихвинский
Ларионовский с/с	Приозерский
Лебяженский п/с	Ломоносовский
Лезьенский с/с	Кировский
Ленинский с/с	Выборгский
Лесколовский с/с	Всеволожский
Лесогорский п/с	Выборгский
Липногорский с/с	Тихвинский
Лисинский с/с	Тосненский
Лопухинский с/с	Ломоносовский
Лосевский с/с	Выборгский
Лужский с/с	Лужский
Любанский г/с	Тосненский
Любанский с/с	Тосненский
Мгинский п/с	Кировский
Межозерный с/с	Лужский
Мельниковский с/с	Приозерский
Минский с/с	Гатчинский
Мичуринский с/с	Приозерский
Мозолевский с/с	Бокситогорский
Морозовский п/с	Всеволожский
Муринский с/с	Всеволожский
Мишинский с/с	Лужский
Назиевский п/с	Кировский
Нежновский с/с	Кингисеппский
Никольский п/с	Подпорожский

Наименование сельских, поселковых, городских (городов районного подчинения) Советов	Район
Никольский п/с	Тосненский
Новинский с/с	Гатчинский
Новодеревенский с/с	Бокситогорский
Новолодожский г/с	Волховский
Новолисинский с/с	Тосненский
Новосаратовский с/с	Всеволожский
Новосельский с/с	Сланцевский
Овсищенский с/с	Сланцевский
Озерской с/с	Подпорожский
Ольешский с/с	Бокситогорский
Опольевский с/с	Кингисеппский
Оредежский с/с	Лужский
Оржичский с/с	Ломоносовский
Орлинский с/с	Гатчинский
Остроговицкий с/с	Волосовский
Осьминский с/с	Лужский
Отраденский г/с	Кировский
Отраденский с/с	Приозерский
Павловский п/с	Кировский
Пашозерский с/с	Тихвинский
Пашский с/с	Волховский
Первомайский с/с	Выборгский
Первомайский с/с	Лодейнопольский
Петровский с/с	Приозерский
Петрокрепостной г/с	Кировский
Пикалевский г/с	Бокситогорский
Подборовский с/с	Бокситогорский
Подборский с/с	Лодейнопольский
Полянский с/с	Выборгский
Потанинский с/с	Волховский
Пригородный с/с	Гатчинский
Приладожский п/с	Кировский
Приморский г/с	Выборгский
Приозерный с/с	Лужский
Пруссыногорский с/с	Волховский
Пудостьский с/с	Гатчинский
Пульницкий с/с	Волховский
Пустомержский с/с	Кингисеппский
Путиловский с/с	Кировский
Пчевжинский с/с	Киришский
Пчевский с/с	Киришский
Рабитицкий с/с	Волосовский
Радогощинский с/с	Бокситогорский
Радофинниковский с/с	Тосненский
Разметелевский с/с	Всеволожский
Рахьинский п/с	Всеволожский
Ребовический с/с	Лодейнопольский
Рельский с/с	Лужский
Ретюнский с/с	Лужский

Наименование сельских, поселковых, городских (городов районного подчинения) Советов	Район
Рождественский с/с	Гатчинский
Ромашкинский с/с	Приозерский
Ропшинский с/с	Ломоносовский
Рошинский п/с	Выборгский
Русско-Высоцкий с/с	Ломоносовский
Рыбежский с/с	Волховский
Рябовский п/с	Тосненский
Сабский с/с	Волосовский
Самойловский с/с	Бокситогорский
Свердловский п/с	Всеволожский
Светогорский г/с	Выборгский
Свирицкий п/с	Волховский
Свирьстройский п/с	Лодейнопольский
Селезневский с/с	Выборгский
Селивановский с/с	Волховский
Сельцовский с/с	Тосненский
Серебрянский с/с	Лужский
Сертоловский п/с	Всеволожский
Сиверский с/с	Гатчинский
Сиверский п/с	Гатчинский
Сидоровский с/с	Бокситогорский
Синявинский п/с	Кировский
Скребловский с/с	Лужский
Советский п/с	Выборгский
Сойкинский с/с	Кингисеппский
Соколинский с/с	Выборгский
Соминский с/с	Бокситогорский
Сосновский с/с	Приозерский
Староладожский с/с	Волховский
Старопольский с/с	Сланцевский
Сусанинский с/с	Гатчинский
Суховский с/с	Кировский
Сяськелёвский с/с	Гатчинский
Сясьстройский п/с	Волховский
Таицкий п/с	Гатчинский
Тарасовский с/с	Тосненский
Тельмановский с/с	Тосненский
Тервенический с/с	Лодейнопольский
Терпилицкий с/с	Волосовский
Тесовский с/с	Лужский
Токаревский с/с	Выборгский
Токарский с/с	Подпорожский
Токсовский п/с	Всеволожский
Толмачевский п/с	Лужский
Толмачевский с/с	Лужский
Торковичский п/с	Лужский
Торошковский с/с	Лужский
Трубникоборский с/с	Тосненский

Наименование сельских, поселковых, городских (городов районного подчинения) Советов	Район
Ульяновский п/с Усадищенский с/с Усть-Лужский с/с Ушакинский с/с	Тосненский Волховский Кингисеппский Тосненский
Федоровский с/с Форносовский п/с	Тосненский Тосненский
Хваловский с/с Хмелезерский с/с Хотнежский с/с	Волховский Лодейнопольский Волосовский
Цвелодубовский с/с	Выборгский
Чаплинский с/с Часовенский с/с Чащинский с/с Черновский с/с Чирковицкий с/с Чудскоборский с/с	Волховский Волховский Гатчинский Сланцевский Волосовский Тосненский
Шапкинский с/с Шеменский с/с Шепелевский с/с Шиженский с/с Шугозерский с/с Шумский с/с Шустрчейский с/с	Тосненский Подпорожский Ломоносовский Тихвинский Тихвинский Кировский Подпорожский
Щегловский с/с	Всеволожский
Юкковский с/с Юковский с/с	Всеволожский Подпорожский
Явосемский с/с Ям-Тесовский с/с Яровщинский с/с Ярославский с/с	Тихвинский Лужский Лодейнопольский Подпорожский

Алфавитный список населенных пунктов Ленинградской области

Наименование населенного пункта	Вид населенного пункта	Район	Местный Совет	Код
А				
Абрамова Гора	дер.	Бокситогорский	Радогощинский с/с	281
Абрамово	дер.	Тихвинский	Еремниногорский с/с	2994
Авати	дер.	Тосненский	Тарасовский с/с	3148
Авдетово	дер.	Киришский	Кукуйский с/с	1799
Аверкиевская	дер.	Подпорожский	Винницкий с/с	2553
Авколево	дер.	Гатчинский	Елизаветинский с/с	1391
Аврова	пос.	Волховский	Пульницкий с/с	729
Агалатово	дер.	Всеволожский	Вартемягский с/с	982
Агашово	дер.	Лодейнопольский	Имоченский с/с	1991
Акколово	дер.	Гатчинский	Сяськелевский с/с	1517
Акулова Гора	дер.	Лодейнопольский	Имоченский с/с	1944
Алакуля	дер.	Ломоносовский	Аппинский с/с	2006
Алапурская	дер.	Гатчинский	Пудостьский с/с	1456
Александровка	дер.	Выборгский	Краснодолнинский с/с	1263
Александровка	дер.	Гатчинский	Таицкий п/с	1323
Александровка	дер.	Кировский	Назевский п/с	1829
Александровка	дер.	Лужский	Межозерный с/с	2208
Александровка	дер.	Тосненский	Трубнокоборский с/с	3199
Александровская Горка	дер.	Кингисеппский	Большелуцкий с/с	1546
Александровщина	дер.	Лодейнопольский	Доможировский с/с	1910
Алксеевка	дер.	Гатчинский	Елизаветинский с/с	1392
Алксеевка	пос.	Кингисеппский	Опольевский с/с	1684
Алксеевка	дер.	Кировский	Путиловский с/с	1871
Алксеевка	дер.	Лужский	Серебрянский с/с	2420
Алксеевская	дер.	Подпорожский	Озерской с/с	2579

Наименование населенного пункта	Вид населенного пункта	Район	Местный Совет	Код
Алексино	дер.	Волховский	Колчановский с/с	629
Алеховщина	с.	Лодейнопольский	Алеховщинский с/с	1878
Алешины Нивы	пос.	Бокситогорский	Ефимовский с/с	166
Алферьево	дер.	Волховский	Хваловский с/с	839
Амосова Гора	дер.	Бокситогорский	Радогощинский с/с	282
Ананьино	дер.	Ломоносовский	Копорский с/с	2104
Андреево	п. ст.	Киришский	Глажевский с/с	1770
Андреево	дер.	Киришский	Глажевский с/с	1769
Андреевщина	дер.	Волховский	Колчановский с/с	630
Андреевщина	дер.	Лодейнопольский	Андреевщинский с/с	1896
Андряново	дер.	Тосненский	Тарасовский с/с	3147
Андронниково	дер.	Тихвинский	Шугозерский с/с	3098
Анисимово	дер.	Бокситогорский	Анисимовский с/с	77
Аннино	пос.	Ломоносовский	Аннинский с/с	2005
Аннолово	дер.	Тосненский	Федоровский с/с	3214
Анталово	дер.	Лужский	Волошовский с/с	2179
Анташи	дер.	Волосовский	Каськовский с/с	500
Антелево	дер.	Гатчинский	Антелевский с/с	1325
Антипово	дер.	Волховский	Селивановский с/с	756
Антомоново	дер.	Лодейнопольский	Доможировский с/с	1911
Анхимово	дер.	Тихвинский	Шугозерский с/с	3099
Аньялово	дер.	Всеволожский	Лесколовский с/с	1036
Апраксин	пос.	Кировский	Мгинский п/с	1857
Апраксин Бор	дер.	Тосненский	Трубникоборский с/с	3200
Аракуля	дер.	Волосовский	Врудский с/с	401
Арболово	дер.	Кингисеппский	Котельский с/с	1571
Арбонье	дер.	Волосовский	Калитинский с/с	459
Аро	дер.	Всеволожский	Колтушский с/с	999
Аропаккузи	дер.	Ломоносовский	Горский с/с	2053
Астрачи	п. ст.	Бокситогорский	Большедворский с/с	98
Астрачи	дер.	Бокситогорский	Большедворский с/с	99
Аудио	дер.	Всеволожский	Токсовский п/с	964
Ахматова Гора	дер.	Волховский	Староладожский с/с	766
Ахмузи	дер.	Гатчинский	Пудостьский с/с	1457
Ашперлово	дер.	Волховский	Часовенский с/с	895

Наименование населенного пункта	Вид населенного пункта	Район	Местный Совет	Код
Б				
Бабаново	дер.	Кировский	Шумский с/с	914
Бабино	дер.	Волховский	Иссадский с/с	614
Бабино	дер.	Кингисеппский	Котельский с/с	1572
Бабино	пос.	Тосненский	Трубникоборский с/с	3198
Бабино	дер.	Тосненский	Трубникоборский с/с	3201
Бабинская Лука	дер.	Тосненский	Трубникоборский с/с	3202
Багольник	дер.	Киришский	Глажевский с/с	1772
Бакланово	дер.	Волховский	Потанинский с/с	690
Баламутово	дер.	Бокситогорский	Новодеревенский с/с	240
Баландино	дер.	Волховский	Пашский с/с	658
Балдино	дер.	Волховский	Рыбежский с/с	739
Балкова Гора	дер.	Волховский	Староладожский с/с	767
Балтнец	пос.	Выборгский	Кондратьевский с/с	1179
Балтнец	пос.	Лужский	Толмачевский с/с	2476
Балтийское	пос.	Выборгский	Ермиловский с/с	1160
Баньково	дер.	Лужский	Каменский с/с	2224
Бараново	дер.	Лужский	Серебрянский с/с	2421
Барышево	пос.	Выборгский	Житковский с/с	1163
Батово	дер.	Гатчинский	Рождественский с/с	1486
Батьково	дер.	Бокситогорский	Борский с/с	136
Бахарево	дер.	Подпорожский	Озерский с/с	2580
Бегуницы	дер.	Волосовский	Бегуницкий с/с	367
Бежаны	дер.	Лужский	Толмачевский с/с	2477
Безово	дер.	Волховский	Усадищенский с/с	813
Беково	дер.	Лужский	Мишинский с/с	2275
Белая	дер.	Бокситогорский	Сидоровский с/с	337
Белая	дер.	Киришский	Пчевжинский с/с	1790
Белая Горка	дер.	Лужский	Волошовский с/с	2181
Беличье	пос.	Приозерский	Ларноновский с/с	2681
Белоголово	дер.	Тосненский	Шапкинский с/с	3247
Белогорка	дер.	Гатчинский	Сиверский с/с	1500
Белое	дер.	Волховский	Хваловский с/с	840
Бслое	дер.	Лужский	Тесовский с/с	2468
Белые Кресты	дер.	Волховский	Иссадский с/с	615

Наименование населенного пункта	Вид населенного пункта	Район	Местный Совет	Код
Белый Бор	дер.	Бокситогорский	Большедворский с/с	100
Бельское	дер.	Лужский	Осьминский с/с	2314
Белячиха	дер.	Бокситогорский	Радогощинский с/с	283
Берег	дер.	Волховский	Пашский с/с	659
Берег	дер.	Лужский	Лужский с/с	2247
Берег	дер.	Тихвинский	Алексеевский с/с	2919
Бередниково	дер.	Бокситогорский	Большедворский с/с	356
Бередниково	дер.	Лужский	Волошовский с/с	2182
Бережки	дер.	Волховский	Прусыногорский с/с	707
Бережок	дер.	Бокситогорский	Журавлевский с/с	189
Бережок	дер.	Лужский	Ям-Тесовский с/с	2367
Бережок	дер.	Приозерский	Борисовский с/с	2637
Березицы	дер.	Лужский	Ретюнский с/с	2528
Березнево	дер.	Гатчинский	Елизаветинский с/с	1393
Березняк	дер.	Киришский	Пчевжинский с/с	1791
Березняк	дер.	Сланцевский	Гостицкий с/с	2830
Березняки	дер.	Кингисеппский	Котельский с/с	1573
Березовик	дер.	Киришский	Кусинский с/с	1819
Березовик	дер.	Тихвинский	Лазаревичский с/с	3031
Березовка	дер.	Кировский	Березовский с/с	1853
Березово	пос.	Приозерский	Богатыревский с/с	2627
Березье	дер.	Волховский	Иссадский с/с	616
Беседа	пос.	Волосовский	Беседский с/с	479
Бесовка	дер.	Тихвинский	Ильинский с/с	3009
Бестоголово	дер.	Киришский	Будогощский с/с	1747
Бетково	дер.	Лужский	Каменский с/с	2225
Бирючево	дер.	Бокситогорский	Климовский с/с	204
Бирючево	дер.	Тихвинский	Пашозерский с/с	3067
Бисково	дер.	Волховский	Хваловский с/с	841
Блиново	дер.	Волховский	Прусыногорский с/с	708
Боброзеро	дер.	Бокситогорский	Радогощинский с/с	284
Богатыри	пос.	Приозерский	Богатыревский с/с	2628
Богданово	дер.	Подпорожский	Шустрочейский с/с	2603
Боднево	дер.	Лужский	Скребловский с/с	2442

Наименование населенного пункта	Вид населенного пункта	Район	Местный Совет	Код
Бойково	пос.	Выборгский	Полянский с/с	1233
Бойцово	пос.	Приозерский	Ларионовский с/с	2682
Бокситогорск	г.	Бокситогорский	Бокситогорский г/с	10
Болотница	дер.	Тосненский	Рябовский п/с	3141
Болотницкая	п. ст.	Тосненский	Рябовский п/с	3184
Болото	дер.	Бокситогорский	Борский с/с	137
Болото	дер.	Лужский	Толмачевский с/с	2478
Болотово	дер.	Волховский	Волховский с/с	592
Большая Боровня	дер.	Сланцевский	Черновский с/с	2904
Большая Весь	дер.	Волховский	Рыбежский с/с	740
Большая Вруда	дер.	Волосовский	Врудский с/с	400
Большая Горка	дер.	Тосненский	Чудскоборский с/с	3238
Большая Дивенка	дер.	Лужский	Мшинский с/с	2276
Большая Ивановка	дер.	Гатчинский	Таицкий п/с	1317
Большая Ижора	р. п.	Ломоносовский	Большеижорский п/с	64
Большая Кунеть	дер.	Тосненский	Чудскоборский с/с	3237
Большая Палуя	дер.	Тихвинский	Явосемский с/с	3119
Большая Пустомержа	дер.	Кингисеппский	Пустомержский с/с	1707
Большая Рассия	дер.	Кингисеппский	Котельский с/с	1574
Большая Руя	дер.	Сланцевский	Выскатский с/с	2755
Большая Ящера	дер.	Лужский	Мшинский с/с	2277
Большево	дер.	Гатчинский	Орлинский с/с	1439
Большие Березницы	дер.	Лужский	Приозерный с/с	2340
Большие Борницы	дер.	Гатчинский	Елизаветинский с/с	1394
Большие Валговицы	дер.	Кингисеппский	Котельский с/с	1576
Большие Влешковичи	дер.	Лужский	Оредежский с/с	2296
Большие Горки	дер.	Ломоносовский	Ропшинский с/с	2136
Большие Изори	дер.	Лужский	Каменский с/с	2226
Большие Коковичи	дер.	Лодейнопольский	Тервенический с/с	1954
Большие Колпаны	дер.	Гатчинский	Большеколпанский с/с	1342
Большие Крупели	дер.	Лужский	Толмачевский с/с	2479
Большие Лашковицы	дер.	Волосовский	Бегуницкий с/с	369
Большие Озертицы	дер.	Волосовский	Каложницкий с/с	480

5

Продолжение

Наименование населенного пункта	Вид населенного пункта	Район	Местный Совет	Код
Большие Озерцы	дер.	Лужский	Ретюнский с/с	2529
Большие Поля	дер.	Сланцевский	Гостинский с/с	2831
Большие Рожки	дер.	Сланцевский	Выскатский с/с	2756
Большие Сабницы	дер.	Лужский	Волошовский с/с	2183
Большие Слудицы	дер.	Гатчинский	Мвинский с/с	1418
Большие Сяглицы	дер.	Волосовский	Врудский с/с	402
Большие Тайцы	дер.	Гатчинский	Танцкий п/с	1319
Большие Томики	дер.	Ломоносовский	Анинский с/с	2007
Большие Шатновичи	дер.	Лужский	Скребловский с/с	2443
Большое Верево	дер.	Гатчинский	Вереvский с/с	1358
Большое Забородье	дер.	Ломоносовский	Оржицкий с/с	2067
Большое Замошье	дер.	Лужский	Каменский с/с	2227
Большое Кикерино	дер.	Волосовский	Калитинский с/с	461
Большое Коновалово	дер.	Ломоносовский	Бронинский с/с	2030
Большое Куземкино	дер.	Кингисеппский	Куземкинский с/с	1646
Большое Одрово	дер.	Гатчинский	Сяскелевский с/с	1519
Большое Переходное	дер.	Тосненский	Сельцовский с/с	3226
Большое Поле	пос.	Выборгский	Большепольский с/с	1104
Большое Райково	дер.	Кингисеппский	Нежновский с/с	1664
Большое Рейзино	дер.	Гатчинский	Пудостьский с/с	1458
Большое Рудново	дер.	Кингисеппский	Котельский с/с	1575
Большое Сергелево	дер.	Гатчинский	Антелеvский с/с	1326
Большое Стремление	дер.	Кингисеппский	Нежновский с/с	1666
Большое Тешково	дер.	Волосовский	Бегуницкий с/с	370
Большой Бор	пос.	Выборгский	Кондратьевский с/с	1180
Большой Двор	дер.	Бокситогорский	Анисимовский с/с	78
Большой Двор	п. ст.	Бокситогорский	Большедворский с/с	101
Большой Двор	дер.	Бокситогорский	Большедворский с/с	97

Наименование населенного пункта	Вид населенного пункта	Район	Местный Совет	Код
Большой Двор	дер.	Тихвинский	Липногорский с/с	3054
Большой Луцк	дер.	Кингисеппский	Большелудский с/с	1547
Большой Остров	дер.	Бокситогорский	Борский с/с	157
Большой Сабск	дер.	Волосовский	Сабский с/с	537
Бор	дер.	Бокситогорский	Борский с/с	135
Бор	дер.	Бокситогорский	Сидоровский с/с	338
Бор	дер.	Волховский	Волховский с/с	593
Бор	дер.	Волховский	Колчановский с/с	631
Бор	дер.	Волховский	Хваловский с/с	842
Бор	дер.	Волховский	Часовенский с/с	894
Бор	дер.	Всеволожский	Колтушский с/с	1000
Бор	пос.	Выборгский	Красносокольский с/с	1205
Бор	дер.	Гатчинский	Антелевский с/с	1327
Бор	дер.	Киришский	Глажевский с/с	1773
Бор	дер.	Кировский	Суховский с/с	794
Бор	дер.	Лодейнопольский	Подборский с/с	1964
Бор	дер.	Лодейнопольский	Тервенический с/с	1955
Бор	дер.	Лужский	Дзержинский с/с	2199
Бор	дер.	Лужский	Приозерный с/с	2341
Бор	дер.	Лужский	Ретюнский с/с	2530
Бор	дер.	Сланцевский	Старопольский с/с	2866
Бор	дер.	Тихвинский	Борский с/с	2940
Боргино	дер.	Волховский	Волховский с/с	594
Борисова Гора	дер.	Сланцевский	Старопольский с/с	2867
Борисова Грива	дер.	Всеволожский	Вагановский с/с	967
Борисово	дер.	Бокситогорский	Большедворский с/с	357
Борисово	дер.	Гатчинский	Минский с/с	1419
Борисово	дер.	Приозерский	Борисовский с/с	2638
Борисовщина	дер.	Бокситогорский	Радогошинский с/с	285
Борки	дер.	Бокситогорский	Большедворский с/с	102
Борки	пос.	Выборгский	Красносельский с/с	1186
Борки	дер.	Сланцевский	Выскатский с/с	2757
Борково	дер.	Лодейнопольский	Доможировский с/с	1912
Бороватое	дер.	Бокситогорский	Борский с/с	138
Боровинка	пос.	Выборгский	Красносокольский с/с	1206
Боровое	пос.	Приозерский	Кузнецненский п/с	2624
Бородинское	пос.	Выборгский	Бородинский с/с	1112
Бородулино	дер.	Тосненский	Любанский с/с	3185
Бороницево	дер.	Волховский	Волховский с/с	595
Борутино	дер.	Киришский	Пчевжинский с/с	1792

Наименование населенного пункта	Вид населенного пункта	Район	Местный Совет	Код
Борщево	дер.	Лужский	Оредежский с/с	2297
Бочатино	дер.	Бокситогорский	Ансимовский с/с	79
Бочево	дер.	Бокситогорский	Борский с/с	139
Бочево	дер.	Бокситогорский	Радогощинский с/с	286
Братовище	дер.	Волховский	Прусыногорский с/с	709
Брея	дер.	Лужский	Осьминский с/с	2315
Бригадное	пос.	Приозерский	Ларионовский с/с	2684
Брод	дер.	Лужский	Скребловский с/с	2444
Бронна	пос.	Ломоносовский	Бронинский с/с	2031
Брюмбель	дер.	Кингисеппский	Опольевский с/с	1685
Брюховицы	дер.	Волосовский	Остроговичский с/с	515
Бугры	пос.	Всеволожский	Муринский с/с	1047
Бугры	дер.	Гатчинский	Веревский с/с	1359
Будаевщина	дер.	Волховский	Колчановский с/с	632
Будилово	дер.	Лужский	Рельский с/с	2391
Будино	дер.	Волосовский	Губаницкий с/с	425
Будогощь	р. п.	Киришский	Будогощский п/с	57
Бурково	дер.	Бокситогорский	Большедворский с/с	103
Бурмакино	дер.	Тихвинский	Шугозерский с/с	3100
Бурнево	пос.	Приозерский	Ларионовский с/с	2686
Буряжки	дер.	Сланцевский	Овсищенский с/с	2844
Бусаны	дер.	Лужский	Володарский с/с	2167
Бутковичи	дер.	Лужский	Скребловский с/с	2445
Бутково	дер.	Лужский	Ям-Тесовский с/с	2368
Буяницы	дер.	Волосовский	Чирковицкий с/с	574
Буяны	дер.	Лужский	Ретюнский с/с	2531
Быково	пос.	Приозерский	Мельниковский с/с	2702

В

Ваганово	дер.	Всеволожский	Вагановский с/с	968
Вагошка	дер.	Лужский	Рельский с/с	2392
Важины	р. п.	Подпорожский	Важинский с/с	68
Вайя	дер.	Гатчинский	Веревский с/с	1360
Вайялово	дер.	Гатчинский	Веревский с/с	1361
Вакколово	дер.	Гатчинский	Большеколпанский с/с	1343
Валговицы	п. ст.	Кингисеппский	Котельский с/с	1577
Валгома	дер.	Лодейнопольский	Тервенический с/с	1956
Валданицы	дер.	Лодейнопольский	Алеховщинский с/с	1879
Валдома	дер.	Кировский	Шумский с/с	915
Валдость	дер.	Тихвинский	Горский с/с	2972

Наименование населенного пункта	Вид населенного пункта	Район	Местный Совет	Код
Валм	дер.	Волховский	Волховский с/с	596
Валовщина	дер.	Кировский	Путиловский с/с	1872
Валья	дер.	Кингисеппский	Опольевский с/с	1686
Валя	п. ст.	Тихвинский	Ильинский с/с	3010
Валяницы	дер.	Кингисеппский	Сойкинский с/с	1728
Ванаколя	дер.	Кингисеппский	Куземкинский с/с	3265
Ванино Поле	дер.	Лужский	Скребловский с/с	2446
Ваньково	дер.	Тихвинский	Шиженский с/с	3077
Варзолово	дер.	Всеволожский	Куйвозовский с/с	1018
Вариколово	дер.	Ломоносовский	Горский с/с	2054
Варкалово	дер.	Всеволожский	Токсовский п/с	965
Вартемяги	дер.	Всеволожский	Вартемягский с/с	981
Варшко	дер.	Приозерский	Петровский с/с	2737
Василево	дер.	Бокситогорский	Большедворский с/с	104
Васильево	пос.	Приозерский	Мельниковский с/с	2703
Васильево	дер.	Приозерский	Мицуринский с/с	2715
Васильевская	дер.	Подпорожский	Курбинский с/с	2563
Васильковичи	дер.	Лужский	Оредежский с/с	2298
Васильково	дер.	Кировский	Назиевский п/с	1830
Васкелово	дер.	Всеволожский	Куйвозовский с/с	1019
Васкиничи	дер.	Волховский	Хваловский с/с	843
Вассакара	дер.	Кингисеппский	Нежновский с/с	1667
Васькины Нивы	дер.	Тосненский	Любанский с/с	3186
Васьково	дер.	Бокситогорский	Подборовский с/с	260
Васьково	пос.	Бокситогорский	Подборовский с/с	259
Вахнова Кара	дер.	Лодейнопольский	Доможировский с/с	1913
Вахрушево	дер.	Тихвинский	Шиженский с/с	3078
Введенское	дер.	Гатчинский	Минский с/с	1420
Вегота	дер.	Волховский	Чаплинский с/с	3282
Везиково	дер.	Волосовский	Губаницкий с/с	426
Веймарн	п. ст.	Кингисеппский	Пустомержский с/с	1708
Веккелево	дер.	Гатчинский	Антелевский с/с	1328
Велетово	дер.	Сланцевский	Овсищенский с/с	2845
Велеша	дер.	Волховский	Староладожский с/с	763
Велигонты	дер.	Ломоносовский	Заводский с/с	2084
Великая Нива	дер.	Тихвинский	Андреевский с/с	2926
Великий Двор	дер.	Бокситогорский	Большедворский с/с	105
Великий Двор	пос.	Бокситогорский	Заборьевский с/с	197
Великий Двор	дер.	Подпорожский	Вишницкий с/с	2554
Великино	дер.	Кингисеппский	Котельский с/с	1578
Великое	пос.	Выборгский	Кондратьевский с/с	1181
Великое Село	дер.	Бокситогорский	Ефимовский с/с	168
Великое Село	дер.	Волховский	Колчановский с/с	633

Наименование населенного пункта	Вид населенного пункта	Район	Местный Совет	Код
Большое Село	дер.	Лужский	Оредежский с/с	2299
Большое Село	дер.	Лужский	Скребловский с/с	2447
Большое Село	дер.	Сланцевский	Новосельский с/с	2796
Велье	дер.	Бокситогорский	Самойловский с/с	300
Велькота	дер.	Кингисеппский	Котельский с/с	1579
Вельца	дер.	Волховский	Пруссыногорский с/с	710
Вельяшева Горка	дер.	Лужский	Тесовский с/с	2469
Венеюля	дер.	Кингисеппский	Куземкинский с/с	1655
Вервенка	п. ст.	Сланцевский	Черновский с/с	2905
Вервино	хут.	Сланцевский	Черновский с/с	2906
Вердия	дер.	Кингисеппский	Котельский с/с	1580
Вердуга	дер.	Лужский	Волошовский с/с	2184
Вереве	п. ст.	Гатчинский	Веревский с/с	1362
Веретье	дер.	Бокситогорский	Большедворский с/с	106
Веретье	дер.	Волховский	Усадищенский с/с	814
Вериговщина	дер.	Тосненский	Любанский с/с	3187
Верницы	дер.	Волосовский	Терпилицкий с/с	551
Верола	мест.	Кировский	Суховский с/с	795
Вероланцы	дер.	Гатчинский	Елизаветинский с/с	1395
Верхнее Черкасово	пос.	Выборгский	Гончаровский с/с	1149
Верхние Венки	дер.	Ломоносовский	Бронинский с/с	2032
Верхние Осельки	дер.	Всволожский	Лесколовский с/с	1035
Верхние Рудицы	дер.	Ломоносовский	Лопухинский с/с	2123
Верхние Сютти	корд.	Тосненский	Лисинский с/с	3164
Верхняя Бронна	дер.	Ломоносовский	Бронинский с/с	2033
Верхняя Колония	дер.	Ломоносовский	Заводский с/с	2085
Верховина	дер.	Волховский	Усадищенский с/с	815
Верховье	дер.	Бокситогорский	Подборовский с/с	261
Верховье	дер.	Бокситогорский	Самойловский с/с	301
Верховье	дер.	Тихвинский	Явосемский с/с	3120
Веснино	дер.	Приозерский	Отраденский с/с	2724
Весь	дер.	Волховский	Иссадский с/с	617
Весь	дер.	Волховский	Потанинский с/с	691
Ветки	дер.	Кингисеппский	Пустомержский с/с	1709
Ветхое Село	дер.	Лодейнопольский	Тервенический с/с	1975
Ветчины	дер.	Лужский	Толмачевский с/с	2480
Вещево	п. ст.	Выборгский	Житковский с/с	1165
Вещево	пос.	Выборгский	Житковский с/с	1164
Виковщина	дер.	Волховский	Староладожский с/с	769
Виллози	дер.	Ломоносовский	Горский с/с	2052
Вильповицы	дер.	Ломоносовский	Оржицкий с/с	2068
Винницы	с.	Подпорожский	Винницкий с/с	2552
Виногора	дер.	Тихвинский	Ереминогорский с/с	2996

Наименование населенного пункта	Вид населенного пункта	Район	Местный Совет	Код
Вирки	дер.	Всеволожский	Разметелевский с/с	1061
Вирки	пос.	Всеволожский	Разметелевский с/с	3268
Виркино	дер.	Гатчинский	Сусанинский с/с	1509
Вистино	дер.	Кингисеппский	Сойкинский с/с	1727
Витино	дер.	Ломоносовский	Кипенский с/с	2093
Витка	дер.	Киришский	Пчевский с/с	1809
Витово	дер.	Лужский	Ретюнский с/с	2532
Вишневка	пос.	Выборгский	Красносельский с/с	1187
Вишневка	пос.	Выборгский	Полянский с/с	1234
Вишняков Посад	дер.	Волховский	Паушский с/с	660
Владимировка	пос.	Выборгский	Полянский с/с	1235
Владимировка	дер.	Ломоносовский	Бабигонский с/с	2021
Владимировка	пос.	Приозерский	Громовский с/с	2645
Владимирская	п. ст.	Гатчинский	Сусанинский с/с	1508
Владычино	дер.	Тихвинский	Борский с/с	2941
Владычкино	дер.	Лужский	Мшинский с/с	2278
Владычно	дер.	Лужский	Володарский с/с	2168
Водокачка	п. ст.	Бокситогорский	Большедворский с/с	107
Воейково	пос.	Всеволожский	Колтушский с/с	1001
Вознесенье	р. п.	Подпорожский	Вознесенский п/с	69
Возрождение	п. ст.	Выборгский	Возрожденский с/с	1124
Возрождение	пос.	Выборгский	Возрожденский с/с	1123
Войбокало	дер.	Кировский	Шумский с/с	917
Войбокало	п. ст.	Кировский	Шумский с/с	916
Войносолово	дер.	Кингисеппский	Котельский с/с	1581
Войпала	дер.	Кировский	Шумский с/с	918
Войсковицы	пос.	Гатчинский	Войковицкий с/с	1377
Войковицы	дер.	Гатчинский	Сяськелевский с/с	1520
Войскорово	пос.	Тосненский	Тельмановский с/с	3131
Войтолово	дер.	Кировский	Лезьенский с/с	1858
Волгово	дер.	Волосовский	Губаницкий с/с	427
Волгово	дер.	Гатчинский	Елизаветинский с/с	1396
Волкино	дер.	Лужский	Приозерный с/с	2342
Волковицы	дер.	Ломоносовский	Кипенский с/с	2094
Волково	дер.	Кингисеппский	Куземкинский с/с	1656
Волна	дер.	Волосовский	Сабский с/с	538
Волнаволок	дер.	Подпорожский	Токарский с/с	2594
Володарская	дер.	Подпорожский	Шустручейский с/с	2604
Володарский Во- допровод	дер.	Гатчинский	Веревский с/с	1363
Володарское	пос.	Лужский	Володарский с/с	2165

Наименование населенного пункта	Вид населенного пункта	Район	Местный Совет	Код
Володино	дер.	Бокситогорский	Самойловский с/с	303
Воложба	дер.	Тихвинский	Андреевский с/с	2925
Волосковичи	дер.	Лужский	Ретюнский с/с	2533
Волосово	дер.	Лужский	Ям-Тесовский с/с	2369
Волосово	р. п.	Волосовский	Волосовский п/с	44
Волосово	дер.	Волховский	Потанинский с/с	692
Волочаевка	пос.	Выборгский	Цвелодубовский с/с	1299
Волошово	пос.	Лужский	Волошовский с/с	2178
Волоярви	дер.	Всеволожский	Куйвозовский с/с	1020
Волни	дер.	Волосовский	Остроговицкий с/с	516
Волхов	г.	Волховский	Волховский г/с	11
Волхов	пос.	Волховский	Пруссыногорский с/с	711
Волховские плитные разработки	пос.	Волховский	Иссадский с/с	618
Вольково	дер.	Волховский	Волховский с/с	597
Вольный	хут.	Кингисеппский	Котельский с/с	1582
Вонга	пос.	Волховский	Часовенский с/с	897
Вонозеро	дер.	Лодейнопольский	Хмелезерский с/с	1985
Вопша	дер.	Гатчинский	Большеколпанский с/с	1344
Вороний Остров	дер.	Тосненский	Трубникоборский с/с	3203
Воронино	дер.	Ломоносовский	Лопухинский с/с	2124
Воронино	дер.	Сланцевский	Новосельский с/с	2797
Воронка	п. ст.	Ломоносовский	Копорский с/с	2105
Воронкино	дер.	Ломоносовский	Копорский с/с	2106
Вороново	дер.	Волховский	Потанинский с/с	693
Вороново	дер.	Сланцевский	Черновский с/с	2907
Воронья Горки	дер.	Бокситогорский	Климовский с/с	205
Восемьдесят первый километр	пос.	Волосовский	Калитинский с/с	462
Воскресенское	дер.	Волховский	Хваловский с/с	844
Воскресенское	с.	Гатчинский	Воскресенский с/с	1383
Вохоново	дер.	Гатчинский	Сяськелевский с/с	1521
Воцко	дер.	Гатчинский	Чащинский с/с	1539
Врачево	дер.	Бокситогорский	Большедворский с/с	358
Врачево	дер.	Бокситогорский	Ольешский с/с	247
Вруда	пос.	Волосовский	Врудский с/с	403
Всеволожск	г.	Всеволожский	Всеволожский г/с	12
Втряя	дер.	Сланцевский	Загривский с/с	2786
Вуолы	дер.	Всеволожский	Куйвозовский с/с	1021
Выбор	дер.	Лужский	Лужский с/с	2248
Выборг	г.	Выборгский	Выборгекий г/с	13
Выбье	дер.	Кингисеппский	Усть-Лужский с/с	1631
Выдрино	дер.	Волховский	Чаплинский с/с	875
Вымово	дер.	Волховский	Колчановский с/с	634

Наименование населенного пункта	Вид населенного пункта	Район	Местный Совет	Код
Выдин	дер.	Волховский	Волховский с/с	591
Выползово	дер.	Лодейнопольский	Доможировский с/с	1914
Выра	дер.	Гатчинский	Рождественский с/с	1487
Вырица	р. п.	Гатчинский	Вырицкий п/с	51
Выскатка	дер.	Сланцевский	Выскатский с/с	2754
Высокая Грива	дер.	Лужский	Толмачевский с/с	2481
Высокоключевой	пос.	Гатчинский	Воскресенский с/с	1382
Высоцк	г.	Выборгский	Высоцкий г/с	28
Выстав	дер.	Кировский	Суховский с/с	796
Вытти	дер.	Гатчинский	Сяськелевский с/с	1522
Вычелобок	дер.	Лужский	Лужский с/с	2249
Вяжище	дер.	Лужский	Серебрянский с/с	2422
Вяжищи	дер.	Лужский	Ям-Тесовский с/с	2370
Вяз	дер.	Лужский	Толмачевский с/с	2482
Вязикинчи	дер.	Лодейнопольский	Алеховщинский с/с	1880
Вязище	дер.	Сланцевский	Выскатский с/с	2758
Вязок	дер.	Волосовский	Сабский с/с	539
Вязы	пос.	Выборгский	Глебычевский с/с	1143
Вяльгино	дер.	Тихвинский	Горский с/с	2973
Вярлево	дер.	Гатчинский	Антелевский с/с	1329
Вяхтелево	дер.	Гатчинский	Антелевский с/с	1330
Вячково	дер.	Волховский	Усадищенский с/с	816

Г

Гаврилово	пос.	Выборгский	Гавриловский с/с	1150
Гавсарь	дер.	Кировский	Суховский с/с	797
Гагрино	дер.	Бокситогорский	Анисимовский с/с	80
Гайгово	дер.	Лодейнопольский	Алеховщинский с/с	1881
Гакково	дер.	Кингисеппский	Усть-Лужский с/с	1632
Галично	дер.	Бокситогорский	Большедворский с/с	108
Ганино	пос.	Выборгский	Цвелодубовский с/с	1300
Ганнибаловка	дер.	Всеволожский	Морозовский п/с	947
Ганьково	дер.	Тихвинский	Ганьковский с/с	2951
Гапсары	дер.	Всеволожский	Лесковский с/с	1037
Гарболово	дер.	Всеволожский	Куйвозовский с/с	1022
Гатика	дер.	Киришский	Глажевский с/с	1774
Гатчина	г.	Гатчинский	Гатчинский г/с	14
Гаянщина	дер.	Сланцевский	Выскатский с/с	2759
Гвардейское	пос.	Выборгский	Гвардейский с/с	1138

Наименование населенного пункта	Вид населенного пункта	Район	Местный Совет	Код
Гверездно	дер.	Лужский	Оредежский с/с	2300
Гверстовка	дер.	Волховский	Хваловский с/с	845
Георгиевская	п. ст.	Волховский	Колчановский с/с	635
Георгиевская	дер.	Лодейнопольский	Доможировский с/с	1915
Георгиевский	пос.	Кингисеппский	Котельский с/с	1583
Георгиевское	дер.	Тосненский	Рыбовский п/с	3143
Герцена	пос.	Лужский	Торошковский с/с	2517
Гимрека	дер.	Подпорожский	Шустрочейский с/с	2605
Главная Запань	дер.	Волховский	Рыбежский с/с	741
Гладкое	пос.	Тосненский	Никольский п/с	3137
Глажево	дер.	Киришский	Глажевский с/с	1775
Глажево	п. ст.	Киришский	Глажевский с/с	1776
Глажево	пос.	Киришский	Глажевский с/с	1768
Глазова Гора	дер.	Сланцевский	Выскатский с/с	2760
Глебычево	пос.	Выборгский	Глебычевский с/с	1142
Глинка	дер.	Тосненский	Лисинский с/с	3165
Глинка	дер.	Тосненский	Федоровский с/с	3215
Глинки	дер.	Кингисеппский	Сойкинский с/с	1729
Глобицы	дер.	Ломоносовский	Лопухинский с/с	2125
Глухой Ручей	корд.	Лужский	Лужский с/с	2250
Глубокое	пос.	Выборгский	Возрожденский с/с	1125
Глубокое	пос.	Выборгский	Красносельский с/с	1188
Глубокое	дер.	Лужский	Осьминский с/с	2316
Глумицы	дер.	Волосовский	Калитинский с/с	463
Глухово	дер.	Ломоносовский	Кипенский с/с	2095
Глухово (лесопитомник)	пос.	Ломоносовский	Кипенский с/с	2098
Глядино	дер.	Ломоносовский	Ропшинский с/с	2137
Глядково	дер.	Бокситогорский	Анисимовский с/с	81
Глядково	дер.	Волховский	Иссадский с/с	619
Гниленка	дер.	Лужский	Рельский с/с	2393
Гнилка	дер.	Волховский	Пруссиногорский с/с	712
Гнилки	дер.	Волховский	Чаплинский с/с	877
Гнильное	дер.	Лодейнопольский	Заостровский с/с	1902
Гнори	дер.	Кировский	Шумский с/с	919
Гобжицы	дер.	Лужский	Каменский с/с	2229
Говорово	дер.	Сланцевский	Старопольский с/с	2868
Головачево	пос.	Бокситогорский	Заборьевский с/с	198
Головкино	дер.	Кингисеппский	Нежновский с/с	1665
Головово	дер.	Бокситогорский	Анисимовский с/с	82
Голтово	дер.	Волховский	Чаплинский с/с	876
Голубково	дер.	Лужский	Скребловский с/с	2448
Голубовицы	дер.	Волосовский	Каськовский с/с	501
Голятицы	дер.	Волосовский	Чирковицкий с/с	575
Гомонтово	дер.	Волосовский	Бегуницкий с/с	371

Наименование населенного пункта	Вид населенного пункта	Район	Местный Совет	Код
Гоморовичи	дер.	Подпорожский	Шеменский с/с	2599
Гонгиничи	дер.	Лодейнопольский	Алеховщинский с/с	1882
Гончарово	пос.	Выборгский	Гончаровский с/с	1148
Гора-Валдай	дер.	Ломоносовский	Шепелевский с/с	2152
Горбово	дер.	Сланцевский	Выскатский с/с	2761
Горбунки	дер.	Ломоносовский	Заводский с/с	2083
Горгала	дер.	Кировский	Шумский с/с	920
Горелуха	дер.	Бокситогорский	Большедворский с/с	109
Горелуха	дер.	Тихвинский	Лазаревичский с/с	3032
Горестницы	дер.	Лужский	Рельский с/с	2394
Горицы	дер.	Волосовский	Врудский с/с	404
Горка	дер.	Бокситогорский	Борский с/с	140
Горка	дер.	Бокситогорский	Самойловский с/с	304
Горка	пос.	Выборгский	Кондратьевский с/с	1182
Горка	дер.	Кингисеппский	Кайболовский с/с	1562
Горка	дер.	Кингисеппский	Куземкинский с/с	1657
Горка	дер.	Кировский	Шумский с/с	921
Горка	дер.	Лодейнопольский	Доможировский с/с	1916
Горка	дер.	Лодейнопольский	Доможировский с/с	3275
Горка	дер.	Лодейнопольский	Заостровский с/с	1903
Горка	дер.	Лужский	Осьминский с/с	2317
Горка	дер.	Сланцевский	Выскатский с/с	2762
Горка	дер.	Тихвинский	Горский с/с	2971
Горка	дер.	Тосненский	Тарасовский с/с	3149
Горка	дер.	Волховский	Хваловский с/с	847
(Воскресенская)				
Горка (Хваловская)	дер.	Волховский	Хваловский с/с	846
Горки	дер.	Волосовский	Губаницкий с/с	429
Горки	дер.	Волосовский	Терпилицкий с/с	552
Горки	пос.	Выборгский	Первомайский с/с	1221
Горки	дер.	Гатчинский	Веревский с/с	1364
Горки	дер.	Гатчинский	Минский с/с	1421
Горки	дер.	Кингисеппский	Опольевский с/с	1687
Горки	дер.	Кингисеппский	Сойкинский с/с	1730
Горки	дер.	Ломоносовский	Лопухинский с/с	2126
Горки	дер.	Тосненский	Шапкинский с/с	3248
Горловщина	дер.	Лодейнопольский	Доможировский с/с	1917
Горная Шальдиха	дер.	Кировский	Путиловский с/с	1873
Городец	дер.	Лужский	Володарский с/с	2169
Городище	дер.	Киришский	Пчевский с/с	1810
Городище	дер.	Кировский	Назиевский п/с	1831
Городище	дер.	Тихвинский	Андреевский с/с	2927

Наименование населенного пункта	Вид населенного пункта	Район	Местный Совет	Код
Городище	дер.	Тихвинский	Ильинский с/с	3011
Городок	дер.	Бокситогорский	Климовский с/с	206
Городок	дер.	Тихвинский	Горский с/с	2974
Гороховец	дер.	Киришский	Глажевский с/с	1777
Гороховище	дер.	Тихвинский	Ереминогорский с/с	2997
Горское	пос.	Выборгский	Бородинский с/с	1113
Горушка	дер.	Бокситогорский	Большедворский с/с	110
Горушка	дер.	Лужский	Каменский с/с	2230
Горчаково	дер.	Киришский	Пчевжинский с/с	1794
Горчаковщина	дер.	Волховский	Иссадский с/с	620
Горы	дер.	Кировский	Павловский п/с	1847
Горы	пос.	Приозерский	Мельниковский с/с	2704
Горьини	дер.	Лужский	Приозерный с/с	2343
Горье	дер.	Волосовский	Терпилицкий с/с	553
Горьковское	пос.	Выборгский	Полянский с/с	1236
Горятино	п. ст.	Киришский	Будогощский с/с	1751
Горятино	дер.	Киришский	Будогощский с/с	1750
Гостилицы	дер.	Ломоносовский	Гостилицкий с/с	2066
Гостинополье	дер.	Волховский	Волховский с/с	598
Гостино	дер.	Бокситогорский	Борский с/с	141
Гостицы	мест.	Сланцевский	Гостицкий с/с	2832
Гостицы	дер.	Сланцевский	Гостицкий с/с	2829
Госткино	дер.	Лужский	Скреловский с/с	2449
Гостятино	дер.	Волосовский	Хотнежский с/с	566
Грабково	дер.	Киришский	Глажевский с/с	1778
Градоша	дер.	Киришский	Будогощский с/с	1748
Гранитное	пос.	Выборгский	Житковский с/с	1167
Гранитное	пос.	Приозерский	Богатыревский с/с	2629
Греблово	дер.	Волосовский	Клопяцкий с/с	431
Гремячево	дер.	Киришский	Будогощский с/с	1749
Гречухино	пос.	Приозерский	Громовский с/с	2647
Грибановская	дер.	Подпорожский	Винницкий с/с	2556
Грибное	пос.	Выборгский	Красносельский с/с	1189
Григино	дер.	Тихвинский	Явосемский с/с	3118
Григоркино	дер.	Бокситогорский	Самойловский с/с	305
Гришино	дер.	Подпорожский	Курповский с/с	2569
Гришкино	дер.	Бокситогорский	Подборовский с/с	262
Гришкино	дер.	Тосненский	Лисинский с/с	3166
Громово	пос.	Приозерский	Громовский с/с	2643
Громово	п. ст.	Приозерский	Громовский с/с	3262
Грузино + ет.	дер.	Всеволожский	Куйвовозский с/с	1023
Грязно	дер.	Гатчинский	Рождественский с/с	1488
Губаницы	дер.	Волосовский	Губаницкий с/с	424
Гудково	дер.	Кировский	Суховский с/с	798

Наименование населенного пункта	Вид населенного пункта	Район	Местный Совет	Код
Гуммолowo	дер.	Тосненский	Лисинский с/с	3167
Гуреничи	дер.	Тихвинский	Ереминогорский с/с	3266
Гурлево	дер.	Кингисеппский	Опольевский с/с	1688
Гусева Гора	дер.	Сланцевский	Новосельский с/с	2798
Гусли	дер.	Лужский	Рельский с/с	2395
Гутчево	дер.	Тосненский	Тарасовский с/с	3150
ГЭС-1	мест.	Лужский	Скреловский с/с	2450
Гяргино	дер.	Гатчинский	Таицкий п/с	1321

Д

Давыдовщина	дер.	Тихвинский	Ганьковский с/с	2952
Даймище	дер.	Гатчинский	Рождественский с/с	1489
Дальний	пос.	Гатчинский	Чащинский с/с	1544
Дальняя Поляна	дер.	Кингисеппский	Куземкинский с/с	1647
Данилово	дер.	Сланцевский	Старопольский с/с	2869
Дачное	пос.	Кировский	Павловский п/с	1848
Дворище	дер.	Сланцевский	Выкатский с/с	2763
Демешкин Перевоз	дер.	Сланцевский	Гостицкий с/с	2833
Денисово	пос.	Приозерский	Запорожский с/с	2661
Дергово	дер.	Лужский	Серебрянский с/с	2423
Дерева	дер.	Бокситогорский	Большедворский с/с	359
Деткова Гора	дер.	Сланцевский	Старопольский с/с	2870
Дзержинского	пос.	Лужский	Дзержинский с/с	2198
Дивенский	пос.	Гатчинский	Рождественский с/с	1490
Дидлово	дер.	Киришский	Будогощский с/с	1752
Дмитровка	дер.	Лодейнопольский	Тервенический с/с	1957
Дмитрово	дер.	Бокситогорский	Мозоловский с/с	227
Дмитрово	дер.	Бокситогорский	Радогощинский с/с	287
Дмитрово	дер.	Тихвинский	Липногорский с/с	3055
Добряницы	дер.	Волосовский	Каськовский с/с	508
Долговка	дер.	Лужский	Толмачевский с/с	2483
Долгое Болото	корд.	Бокситогорский	Соминский с/с	346
Дом отдыха «Волковцы»	пос.	Ломоносовский	Кипенский с/с	2096
Дом отдыха «Живой ручей»	пос.	Лужский	Толмачевский с/с	2490
Дом отдыха «Ленстроитель»	пос.	Выборгский	Цвелодубовский с/с	1301
Дом отдыха «Луга»	пос.	Лужский	Лужский с/с	2251

Наименование населенного пункта	Вид населенного пункта	Район	Местный Совет	Код
Дом отдыха «Песчанка»	пос.	Гатчинский	Рождественский с/с	1491
Дом отдыха «Боровое»	пос.	Лужский	Дзержинский с/с	2200
Домашево	дер.	Кингисеппский	Кайболовский с/с	1561
Домашковицы	дер.	Волосовский	Рабитицкий с/с	392
Домкино	дер.	Лужский	Межозерный с/с	2210
Доможирово	дер.	Лодейнопольский	Доможировский с/с	1909
Донец	дер.	Лужский	Ям-Тесовский с/с	2371
Дони	дер.	Гатчинский	Веревский с/с	1365
Донцо	дер.	Волосовский	Калитинский с/с	464
Дорогощи	дер.	Бокситогорский	Мозольевский с/с	228
Дорожницы	дер.	Киришский	Будогощский с/с	1753
Дороховая	дер.	Бокситогорский	Борский с/с	142
Дорошево	дер.	Тихвинский	Ильинский с/с	3012
Дранишники	дер.	Всеволожский	Юкковский с/с	1093
Дретно	дер.	Сланцевский	Овсищенский с/с	2847
Дроздово	дер.	Тосненский	Чудскоборский с/с	3239
Дружная Горка	р. п.	Гатчинский	Дружногорский п/с	52
Дружноселье	пос.	Выборгский	Возрожденский с/с	1127
Дружноселье	пос.	Гатчинский	Сиверский п/с	1314
Дрюневщина	дер.	Волховский	Селивановский с/с	3281
Дубинино	пос.	Выборгский	Возрожденский с/с	1128
Дубицы	дер.	Гатчинский	Елизаветинский с/с	1397
Дубки	пос.	Выборгский	Красносельский с/с	1195
Дубки	дер.	Кингисеппский	Сойкинский с/с	1731
Дубки	дер.	Ломоносовский	Бронинский с/с	2034
Дубно	дер.	Волховский	Новоладожский г/с	583
Дубняги	дер.	Киришский	Пчевский с/с	1811
Дубо	дер.	Сланцевский	Овсищенский с/с	2848
Дубовик	дер.	Тосненский	Радофинниковский с/с	3160
Дубок	дер.	Сланцевский	Новосельский с/с	2799
Дубок	дер.	Сланцевский	Овсищенский с/с	2849
Дубочки	п. ст.	Ломоносовский	Бронинский с/с	2035
Дуброва	дер.	Бокситогорский	Самойловский с/с	306
Дубровка	дер.	Бокситогорский	Климовский с/с	207
Дубровка	дер.	Лужский	Оредежский с/с	2301
Дубровка	дер.	Лужский	Серебрянский с/с	2424
Дубровка	р. п.	Всеволожский	Дубровский п/с	37
Дуброво	дер.	Волховский	Усадищенский с/с	817
Дуброво	дер.	Тихвинский	Борский с/с	2942
Дудачкино	дер.	Волховский	Хваловский с/с	848

Наименование населенного пункта	Вид населенного пункта	Район	Местный Совет	Код
Дудинское	дер.	Бокситогорский	Анисимовский с/с	84
Дунай	пос.	Всеволожский	Морозовский п/с	948
Дуняково	дер.	Киришский	Пчевский с/с	1812
Дусьево	дер.	Кировский	Шумский с/с	922
Душилово	дер.	Лужский	Серебрянский с/с	2425
Дылицы	дер.	Гатчинский	Елизаветинский с/с	1398
Дыми	дер.	Бокситогорский	Большедворский с/с	112
Дыми	п. ст.	Бокситогорский	Большедворский с/с	113
Дымово	пос.	Выборгский	Бородинский с/с	1114
Дяглево	дер.	Волховский	Колчановский с/с	636
Дятелка	дер.	Бокситогорский	Климовский с/с	208
Дятлицы	дер.	Ломоносовский	Гостилицкий с/с	2069
Дятлово	пос.	Выборгский	Токаревский с/с	1295

Е

Евдокимово	дер.	Тихвинский	Шиженский с/с	3079
Еглизи	дер.	Тосненский	Новолисинский с/с	3157
Еглино	дер.	Тосненский	Лисинский с/с	3163
Ежева	дер.	Волховский	Колчановский с/с	637
Екатериновка	дер.	Всеволожский	Куйвозовский с/с	1024
Ексолово	дер.	Всеволожский	Разметелевский с/с	1063
Елемно	дер.	Лужский	Волошовский с/с	2186
Елемцы	дер.	Лужский	Ретюнский с/с	2534
Елзово	дер.	Бокситогорский	Анисимовский с/с	85
Елизаветинка	дер.	Всеволожский	Вартемягский с/с	983
Елизаветино	пос.	Гатчинский	Елизаветинский с/с	1390
Елизаветино	дер.	Кингисеппский	Котельский с/с	1584
Елошня	дер.	Волховский	Усадищенский с/с	818
Емское	дер.	Волховский	Рыбежский с/с	742
Еремеевская	дер.	Подпорожский	Озерской с/с	2581
Еремша Гора	дер.	Тихвинский	Ереминогорский с/с	2993
Ерзуново	дер.	Тосненский	Шапкинский с/с	3249
Ермилово	пос.	Выборгский	Ермиловский с/с	1159
Ермолино	дер.	Гатчинский	Елизаветинский с/с	1399
Естомичи	дер.	Лужский	Дзержинский с/с	2201
Ефимовский	р. п.	Бокситогорский	Ефимовский п/с	36
Ефремково	дер.	Лодейнопольский	Подборский с/с	1963

Наименование населенного пункта	Вид населенного пункта	Район	Местный Совет	Код
Ж				
Жабино	дер.	Гатчинский	Сяськелевский с/с	1518
Жабино	дер.	Кингисеппский	Большелудский с/с	1549
Жаворонок	дер.	Сланцевский	Старопольский с/с	2871
Жар	дер.	Тихвинский	Горский с/с	2977
Жарок	п. ст.	Киришский	Кусинский с/с	1820
Жары	дер.	Тосненский	Рябовский п/с	3140
Жглино	дер.	Лужский	Межозерный с/с	2212
Ждовля	дер.	Сланцевский	Новосельский с/с	2800
Железная Гора	дер.	Киришский	Пчевжинский с/с	1796
Железо	мест.	Лужский	Толмачевский с/с	2489
Жельцы	дер.	Лужский	Толмачевский с/с	2475
Жеребуд	дер.	Лужский	Каменский с/с	2231
Жерядки	дер.	Лужский	Приозерный с/с	2345
Жилгородок	пос.	Волосовский	Клопницкий с/с	432
Жилгородок	пос.	Ломоносовский	Бабигонский с/с	2022
Жилино	дер.	Сланцевский	Новосельский с/с	2801
Жилое Горнешно	дер.	Лужский	Волошовский с/с	2187
Жилое Рыдно	дер.	Лужский	Приозерный с/с	2346
Жилоток	дер.	Бокситогорский	Борский с/с	143
Житково	пос.	Выборгский	Житковский с/с	1162
Жихарево	дер.	Кировский	Назиевский п/с	1832
Жог	дер.	Лужский	Рельский с/с	2396
Жоржино	дер.	Тосненский	Шапкинский с/с	3250
Жуковщина	дер.	Волховский	Селивановский с/с	757
Жупкино	дер.	Волховский	Усадищенский с/с	819
Журавлево	дер.	Бокситогорский	Журавлевский с/с	188

3

Забелино	дер.	Бокситогорский	Климовский с/с	209
Забелье	дер.	Бокситогорский	Подборовский с/с	266
Забелье	дер.	Бокситогорский	Соминский с/с	347
Забережье	дер.	Сланцевский	Выскатский с/с	2764
Заболотье	дер.	Тихвинский	Лазаревичский с/с	3033
Заборовье	дер.	Тихвинский	Ганьковский с/с	2954
Заборожка	дер.	Сланцевский	Выскатский с/с	2765
Заборье	пос.	Бокситогорский	Заборьевский с/с	196
Заборье	дер.	Бокситогорский	Подборовский с/с	267
Заборье	дер.	Гатчинский	Сусанинский с/с	1510
Завердужье	дер.	Лужский	Волошовский с/с	2188
Заветное	пос.	Приозерский	Богатыревский с/с	2630
Заводской	пос.	Всеволожский	Куйвозовский с/с	1025
Заводской	пос.	Выборгский	Кирилловский с/с	1173
Заволжье	дер.	Тосненский	Сельцовский с/с	3227
Заголодно	дер.	Бокситогорский	Ефимовский с/с	171

Наименование населенного пункта	Вид населенного пункта	Район	Местный Совет	Код
Загорницы	дер.	Волосовский	Каложницкий с/с	486
Загорье	дер.	Лужский	Волошовский с/с	2189
Загорье	дер.	Лужский	Приозерный с/с	2347
Загорье	дер.	Сланцевский	Старопольский с/с	2872
Загривье	дер.	Сланцевский	Загривский с/с	2785
Загубье	дер.	Волховский	Свирицкий п/с	589
Загуляево	хут.	Гатчинский	Чащинский с/с	1542
Задейшино	дер.	Лужский	Рельский с/с	2397
Заднево	дер.	Волховский	Волховский с/с	599
Заднево	дер.	Волховский	Прусыногорский с/с	714
Заднево	дер.	Волховский	Усадищенский с/с	820
Задубье	дер.	Лужский	Скребловский с/с	2452
Зажупанье	дер.	Сланцевский	Старопольский с/с	2873
Зайцево	пос.	Выборгский	Бородинский с/с	1115
Зайцево	дер.	Гатчинский	Вереvский с/с	1366
Зайцево	дер.	Гатчинский	Орлинский с/с	1440
Заклепье	дер.	Сланцевский	Старопольский с/с	2874
Заклинье	дер.	Лужский	Волошовский с/с	2190
Заклинье	дер.	Лужский	Лужский с/с	2246
Закуп	дер.	Сланцевский	Выскатский с/с	2766
Залесье	дер.	Волховский	Волховский с/с	600
Залесье	пос.	Выборгский	Бородинский с/с	1116
Залесье	дер.	Кингисеппский	Сойкинский с/с	1732
Залесье	дер.	Сланцевский	Выскатский с/с	2767
Залустежье	дер.	Лужский	Рельский с/с	2398
Залющик	дер.	Тихвинский	Горский с/с	2975
Замежье	дер.	Лужский	Приозерный с/с	2348
Замостье	дер.	Гатчинский	Рождественский с/с	1492
Замостье	дер.	Лужский	Оредежский с/с	2304
Замостье	дер.	Лужский	Толмачевский с/с	2491
Замостье	дер.	Лужский	Ям-Тесовский с/с	2372
Замостье	дер.	Приозерский	Запорожский с/с	2662
Замошье	дер.	Бокситогорский	Самойловский с/с	307
Замошье	дер.	Волховский	Прусыногорский с/с	715
Замошье	дер.	Кировский	Назиеvский с/с	1833
Замошье	дер.	Лужский	Лужский с/с	2255
Замошье	дер.	Лужский	Рельский с/с	2399
Замошье	дер.	Сланцевский	Старопольский с/с	2875
Заневка	дер.	Всеволожский	Заневский с/с	989
Заовражье	дер.	Волховский	Прусыногорский с/с	716
Заовражье	дер.	Сланцевский	Новосельский с/с	2802
Заозерье	дер.	Гатчинский	Орлинский с/с	1441
Заозерье	дер.	Кингисеппский	Нежновский с/с	1668
Заозерье	дер.	Лодейнопольский	Алеховщинский с/с	1883
Заозерье	дер.	Лужский	Володарский с/с	2170
Заозерье	дер.	Лужский	Толмачевский с/с	2492

Наименование населенного пункта	Вид населенного пункта	Район	Местный Совет	Код
Заозерье	дер.	Лужский	Торошковский с/с	2519
Заозерье	дер.	Подлорожский	Курповский с/с	2570
Заорешье	дер.	Лужский	Скреловский с/с	2453
Заостровье	дер.	Волховский	Потанинский с/с	696
Заостровье	дер.	Лодейнопольский	Заостровский с/с	1904
Заостровье	п. ст.	Лодейнопольский	Заостровский с/с	1905
Заостровье	дер.	Ломоносовский	Лопухинский с/с	2127
Заостровье	пос.	Приозерский	Лароновский с/с	2689
Запередолье	дер.	Лужский	Приозерный с/с	2349
Запишенье	дер.	Лужский	Каменский с/с	2232
Заплотье	дер.	Лужский	Каменский с/с	2233
Заполек	дер.	Волховский	Староладожский с/с	771
Заполье	дер.	Бокситогорский	Большедворский с/с	114
Заполье	дер.	Бокситогорский	Журавлевский с/с	190
Заполье	дер.	Бокситогорский	Мозолевский с/с	230
Заполье	дер.	Волосовский	Изварский с/с	449
Заполье	пос.	Выборгский	Полянский с/с	1237
Заполье	дер.	Гатчинский	Елизаветинский с/с	1401
Заполье	дер.	Кингисеппский	Опольевский с/с	1689
Заполье	дер.	Лужский	Каменский с/с	2234
Заполье	дер.	Лужский	Лужский с/с	2256
Заполье	дер.	Лужский	Приозерный с/с	2350
Заполье	дер.	Лужский	Серебрянский с/с	2429
Заполье	дер.	Лужский	Толмачевский с/с	2493
Запорожское	пос.	Приозерский	Запорожский с/с	2660
Запорожье	дер.	Волховский	Прусыногорский с/с	717
Заречье	дер.	Бокситогорский	Новодеревенский с/с	243
Заречье	дер.	Волховский	Прусыногорский с/с	718
Заречье	дер.	Волховский	Селивановский с/с	758
Заречье	пос.	Выборгский	Краснодолинский с/с	1264
Заречье	пос.	Выборгский	Селезневский с/с	1277
Заречье	дер.	Кингисеппский	Кошкинский с/с	1615
Заречье	дер.	Лужский	Скреловский с/с	2454
Заречье	дер.	Тихвинский	Ганьковский с/с	2955
Заринское	дер.	Ломоносовский	Копорский с/с	2108
Заручевье	дер.	Бокситогорский	Самойловский с/с	308
Заручевье	дер.	Тихвинский	Андреевский с/с	2930
Заручье	дер.	Лужский	Приозерный с/с	2351
Заручье	дер.	Сланцевский	Старопольский с/с	2876
Заслуховье	дер.	Лужский	Ям-Тесовский с/с	2373
Засосье	дер.	Лужский	Рельский с/с	2400
Засосье	дер.	Сланцевский	Старопольский с/с	2877
Засторонье	дер.	Сланцевский	Новосельский с/с	2803

Наименование населенного пункта	Вид населенного пункта	Район	Местный Совет	Код
Засыпье	дер.	Тихвинский	Горский с/с	2976
Затрубичье	дер.	Лужский	Волошовский с/с	2191
Затуленье	дер.	Лужский	Каменский с/с	2235
Заходское	пос.	Выборгский	Кирилловский с/с	1174
Захожа	дер.	Тихвинский	Андреевский с/с	2931
Захожи	дер.	Бокситогорский	Самойловский с/с	309
Захонье	дер.	Волосовский	Рабитицкий с/с	396
Захонье	дер.	Лужский	Осьминский с/с	2318
Захонье I	дер.	Кингисеппский	Кошкинский с/с	1616
Захонье II	дер.	Кингисеппский	Кошкинский с/с	1617
Захотье	дер.	Тосненский	Никольский п/с	3278
Захрелье	дер.	Сланцевский	Новосельский с/с	2804
Заяцкая	дер.	Подпорожский	Винницкий с/с	2557
Заяцково	дер.	Сланцевский	Новосельский с/с	2805
Званка	дер.	Волховский	Староладожский с/с	772
Званка	дер.	Киришский	Будогощский с/с	1754
Зверев	пос.	Выборгский	Житковский с/с	1168
Зверинец	корд.	Тосненский	Лисинский с/с	3171
Зеленая Долина	дер.	Волховский	Староладожский с/с	773
Зеленая Роща	пос.	Выборгский	Полянский с/с	1239
Зеленец	пос.	Волховский	Усадищенский с/с	822
Зеленый Холм	пос.	Выборгский	Полянский с/с	1238
Земляничное	пос.	Выборгский	Красносокольский с/с	1207
Земское	дер.	Лодейнопольский	Яровицкий с/с	1995
Зеркальный	пос.	Выборгский	Краснодолинский с/с	1265
Зимитицы	дер.	Волосовский	Чирковицкий с/с	576
Зимитицы	пос.	Волосовский	Чирковицкий с/с	572
Зиновий Наволок	дер.	Подпорожский	Ярославский с/с	2614
Зиновья Гора	дер.	Бокситогорский	Новодеревенский с/с	244
Златынь	дер.	Волховский	Иссадский с/с	621
Змеева Новинка	дер.	Киришский	Будогощский с/с	1755
Зменный	пос.	Всеволожский	Вагановский с/с	970
Золотая Горка	дер.	Лужский	Толмачевский с/с	2494
Золотово	дер.	Бокситогорский	Борский с/с	144
Зрекино	дер.	Ломоносовский	Гостилицкий с/с	2070
Зубакрино	дер.	Бокситогорский	Мозолеватский с/с	231
Зуево	дер.	Лужский	Ретюнский с/с	2535
Зябиды	дер.	Волосовский	Бегуницкий с/с	372

И

Ивангород	г.	Кингисеппский	Ивангородский с/с	32
Ивановка	дер.	Гатчинский	Вереватский с/с	1337

И

Продолжение

Наименование населенного пункта	Вид населенного пункта	Район	Местный Совет	Код
Ивановка	дер.	Гатчинский	Пудостьский с/с	1459
Иваново	дер.	Кировский	Лезьенский с/с	1859
Иваново	дер.	Приозерский	Сосновский с/с	2746
Ивановский Остров	дер.	Волховский	Староладожский с/с	774
Ивановское	дер.	Бокситогорский	Ольешский с/с	249
Ивановское	дер.	Волосовский	Бегуницкий с/с	373
Ивановское	пос.	Кингисеппский	Пустомержский с/с	1710
Ивановское	дер.	Ломоносовский	Копорский с/с	2109
Ивановское	дер.	Лужский	Володарский с/с	2171
Ивановское	дер.	Тихвинский	Шугозерский с/с	3101
Ивановское	дер.	Тосненский	Любанский с/с	3190
Ивахново	дер.	Бокситогорский	Ольешский с/с	248
Игнатовское	пос.	Подпорожский	Винницкий с/с	2558
Игокиинчи	дер.	Лодейнопольский	Алеховщинский с/с	1884
Иевконо	п. ст.	Волховский	Пашский с/с	661
Иевково	дер.	Волховский	Пашский с/с	662
Ижора	дер.	Гатчинский	Веревский с/с	1368
Ижора	дер.	Гатчинский	Елизаветинский с/с	1402
Изборовье	дер.	Сланцевский	Новосельский с/с	2806
Извара	дер.	Волосовский	Изварский с/с	448
Извара	дер.	Ломоносовский	Лопухинский с/с	2128
Извара-Доз	дер.	Волосовский	Изварский с/с	3267
Известковая	дер.	Бокситогорский	Борский с/с	145
Извоз	дер.	Волосовский	Сабский с/с	540
Извоз	дер.	Волховский	Староладожский с/с	775
Извоз	дер.	Кингисеппский	Куземкинский с/с	1648
Извоз	пос.	Киришский	Кусинский с/с	1821
Извоз	дер.	Лужский	Рельский с/с	2401
Изора	дер.	Гатчинский	Сиверский с/с	1501
Изори	дер.	Волосовский	Сабский с/с	541
Иконово	дер.	Киришский	Пчевский с/с	1813
Ильеши	дер.	Волосовский	Чирковницкий с/с	577
Ильжо	дер.	Лужский	Серебрянский с/с	2430
Ильино	дер.	Ломоносовский	Оржицкий с/с	2071
Ильинская	дер.	Подпорожский	Озерской с/с	2582
Ильинский Погост	дер.	Тосненский	Любанский с/с	3191
Ильичево	пос.	Выборгский	Ленинский с/с	1213
Ильмово	дер.	Кингисеппский	Нежновский с/с	1669
Им. Морозова	р. п.	Всеволожский	Морозовский п/с	39
Им. Свердлова	р. п.	Всеволожский	Свердловский п/с	42
Именицы	дер.	Кингисеппский	Пустомержский с/с	1711
Именицы	дер.	Лужский	Толмачевский с/с	2495
Имолово	дер.	Тихвинский	Горский с/с	2978

Наименование населенного пункта	Вид населенного пункта	Район	Местный Совет	Код
Имоченицы	дер.	Лодейнопольский	Имоченский с/с	1943
Инема	п. ст.	Лодейнопольский	Андреевщинский с/с	1900
Ипнолово	дер.	Ломоносовский	Анинский с/с	2008
Ионино	дер.	Бокситогорский	Подборовский с/с	268
Ириновка	п. ст.	Всеволожский	Вагановский с/с	971
Ириновка	дер.	Всеволожский	Вагановский с/с	972
Ирогочи	дер.	Ломоносовский	Копорский с/с	2110
Ирса	п. ст.	Киришский	Кусинский с/с	1822
Исаево	дер.	Волховский	Пашский с/с	663
Исаково	дер.	Лужский	Рельский с/с	2402
Исаково	дер.	Тихвинский	Ганьковский с/с	2956
Исаково	дер.	Тихвинский	Шиженский с/с	3080
Искра	хут.	Выборгский	Красносельский с/с	1191
Иссад	дер.	Волховский	Иссадский с/с	613
Истинка	дер.	Гатчинский	Пудостьский с/с	1478
Иципино	дер.	Кингисеппский	Нежновский с/с	1670
Ишево	дер.	Сланцевский	Выскатский с/с	2768
Ишево	п. ст.	Сланцевский	Черновский с/с	2909

К

Кабатское	дер.	Ломоносовский	Бронинский с/с	2039
Кавголово	дер.	Всеволожский	Вартемягский с/с	984
Кавслахта	дер.	Ломоносовский	Горский с/с	2056
Казалма	дер.	Тихвинский	Ганьковский с/с	2957
Казенное Село	дер.	Бокситогорский	Самойловский с/с	310
Казино	дер.	Сланцевский	Выскатский с/с	2769
Казыченская	дер.	Подпорожский	Курбинский с/с	2564
Кайболово	дер.	Кингисеппский	Кайболовский с/с	1563
Кайболово	дер.	Кингисеппский	Усть-Лужский с/с	1633
Кайболово	дер.	Тосненский	Федоровский с/с	3217
Кайвакса	дер.	Тихвинский	Борский с/с	2943
Кайкино	дер.	Волосовский	Бегуницкий с/с	374
Калгановка	дер.	Лужский	Межозерный с/с	2216
Каливец	дер.	Тихвинский	Борский с/с	2944
Калинецкое	дер.	Бокситогорский	Аппсимовский с/с	86
Калитино	дер.	Волосовский	Калитинский с/с	465
Калитки	дер.	Бокситогорский	Соминский с/с	348
Калищи	дер.	Лужский	Каменский с/с	2237
Калливере	дер.	Кингисеппский	Куземкинский с/с	1658
Каложицы	дер.	Волосовский	Каложицкий с/с	487
Каложицы	пос.	Волосовский	Каложицкий с/с	478
Кальмус	дер.	Волосовский	Терпилицкий с/с	554
Кальтино	дер.	Всеволожский	Колтушский с/с	1002
Кальшеницы	дер.	Лодейнопольский	Тервенический с/с	1976
Каменец	дер.	Сланцевский	Новосельский с/с	2807

X

Продолжение

Наименование населенного пункта	Вид населенного пункта	Район	Местный Совет	Код
Каменка	дер.	Волховский	Колчановский с/с	639
Каменка	дер.	Волховский	Прусыногорский с/с	719
Каменка	дер.	Всеволожский	Щегловский с/с	1076
Каменка	пос.	Выборгский	Глебычевский с/с	1145
Каменка	дер.	Выборгский	Полянский с/с	1240
Каменка	дер.	Лужский	Каменский с/с	2223
Каменка	дер.	Сланцевский	Гостицкий с/с	2834
Каменка	дер.	Тосненский	Лисинский с/с	3168
Каменногорск	г.	Выборгский	Каменногорский г/с	29
Камышевка	дер.	Выборгский	Краснодолинский с/с	1266
Канаршино	дер.	Волосовский	Терпилицкий с/с	555
Кандакюля	дер.	Волосовский	Клопицкий с/с	502
Кандикюля	дер.	Ломоносовский	Шепелевский с/с	2154
Канзы	дер.	Кировский	Шумский с/с	923
Канисты	дер.	Всеволожский	Колтушский с/с	1003
Каннельярви	п. ст.	Выборгский	Цвелодубовский с/с	1302
Капитолово	дер.	Всеволожский	Муринский с/с	1048
Капорское	дер.	Ломоносовский	Аннинский с/с	2009
Капшинский	пос.	Тихвинский	Еремниногорский с/с	2998
Караваево	дер.	Кингисеппский	Котельский с/с	1585
Караулка	дер.	Лужский	Толмачевский с/с	2496
Карвала	дер.	Ломоносовский	Горский с/с	2057
Каргалоза	дер.	Волосовский	Калитинский с/с	466
Карино	дер.	Сланцевский	Старопольский с/с	2878
Карловка	дер.	Кировский	Назевский п/с	1835
Карлово	дер.	Кингисеппский	Кошкинский с/с	1618
Карлуха	дер.	Лодейнопольский	Доможировский с/с	1918
Кармановская	дер.	Подпорожский	Озерской с/с	2583
Карпино	дер.	Волховский	Пашский с/с	668
Карпово	дер.	Кировский	Шумский с/с	924
Карповская	дер.	Бокситогорский	Самойловский с/с	311
Карстолово	дер.	Волосовский	Бегуницкий с/с	375
Карстолово	дер.	Гатчинский	Войсковницкий с/с	1378
Карташевская	пос.	Гатчинский	Кобринский п/с	3259
Карьер Мяглово	мест.	Всеволожский	Разметелевский с/с	1064
Касимово	дер.	Всеволожский	Вартемягский с/с	985
Каскаловка	пос.	Кингисеппский	Опольевский с/с	1690
Кастенская	п. ст.	Тосненский	Лисинский с/с	3170
Кастино	дер.	Гатчинский	Сяскелевский с/с	1523
Каськово	дер.	Волосовский	Каськовский с/с	503
Каушта	дер.	Гатчинский	Минский с/с	1422
Кезелево	дер.	Гатчинский	Пудостьский с/с	1460
Кезоручей	дер.	Подпорожский	Никольский п/с	2550

Наименование населенного пункта	Вид населенного пункта	Район	Местный Совет	Код
Кейкино	дер.	Кингисеппский	Куземкинский с/с	1659
Келколово	дер.	Кировский	Мгинский п/с	1828
Келло	дер.	Лужский	Каменский с/с	2238
Келози	дер.	Ломоносовский	Кипенский с/с	2097
Кемка	дер.	Лужский	Толмачевский с/с	2497
Кемпелево	дер.	Гатчинский	Пудостьский с/с	1461
Кемпелево	дер.	Ломоносовский	Аннинский с/с	2011
Кемполово	дер.	Волосовский	Клопицкий с/с	504
Кемск	дер.	Лужский	Мшинский с/с	2279
Керамик	пос.	Тосненский	Чудскоборский с/с	3240
Кербуково	дер.	Ломоносовский	Копорский с/с	2111
Керро	дер.	Всеволожский	Куйвозовский с/с	1026
Керстово	дер.	Кингисеппский	Опольевский с/с	1691
Кивалицы	дер.	Волосовский	Каськовский с/с	505
Кивгода	дер.	Волховский	Новоладожский г/с	585
Кивуя	дер.	Волховский	Колчановский с/с	640
Кидебра	дер.	Лодейнопольский	Алеховщинский с/с	1885
Кизлярское	дер.	Волховский	Часовенский с/с	898
Кикерино	р. п.	Волосовский	Кикеринский п/с	45
Кикерицы	дер.	Кингисеппский	Опольевский с/с	1692
Кикино	дер.	Волховский	Староладожский с/с	776
Килли	дер.	Кингисеппский	Опольевский с/с	1693
Кильмуя	пос.	Тихвинский	Шугозерский с/с	3102
Кингисепп	г.	Кингисеппский	Кингисеппский г/с	15
Кингисеппский	пос.	Кингисеппский	Большелуцкий с/с	1545
Кипень	дер.	Ломоносовский	Кипенский с/с	2092
Кипино	дер.	Лужский	Ям-Тесовский с/с	2374
Кипрушино	дер.	Подпорожский	Шустрочейский с/с	2602
Кипуя	дер.	Волховский	Чаплинский с/с	879
Кириково	дер.	Волховский	Потанинский с/с	697
Кирилловка	дер.	Волховский	Прусыногорский с/с	720
Кирилловское	пос.	Выборгский	Кирилловский с/с	1172
Кириши	дер.	Волховский	Хваловский с/с	849
Кириши	г.	Кировский	Киришский г/с	16
Кирково	дер.	Тосненский	Сельцовский с/с	3228
Кирлово	дер.	Гатчинский	Веревский с/с	1369
Кирова	дер.	Волосовский	Бегуницкий с/с	376
Кировск	г.	Кировский	Кировский г/с	17
Кировское	пос.	Выборгский	Первомайский с/с	1222
Кирпичное	пос.	Выборгский	Кирилловский с/с	1175
Кирпичный Завод	п. ст.	Всеволожский	Щегловский с/с	1077
Кирполье	дер.	Всеволожский	Колтушский с/с	1004
Кирсино	дер.	Кировский	Лезьенский с/с	1860

Наименование населенного пункта	Вид населенного пункта	Район	Местный Совет	Код
Кирьямо	дер.	Кингисеппский	Усть-Лужский с/с	1634
Кирьяновщина	дер.	Лодейнопольский	Доможировский с/с	1919
Кисельня	дер.	Волховский	Чаплинский с/с	874
Киселово	дер.	Всеволожский	Лесколовский с/с	1038
Кислино	дер.	Сланцевский	Новосельский с/с	2808
Китково	дер.	Сланцевский	Старопольский с/с	2879
Кихтолка	п. ст.	Кингисеппский	Котельский с/с	1586
Клеверное	пос.	Выборгский	Полянский с/с	1241
Кленно	дер.	Кингисеппский	Пустомержский с/с	1713
Кленно	п. ст.	Кингисеппский	Пустомержский с/с	1714
Клескуши	дер.	Лужский	Осьминский с/с	2319
Клетно	дер.	Гатчинский	Минский с/с	1423
Климатино	дер.	Сланцевский	Новосельский с/с	2809
Климово	дер.	Бокситогорский	Анисимовский с/с	87
Климово	дер.	Бокситогорский	Климоский с/с	203
Климово	пос.	Выборгский	Красносельский с/с	1192
Климотино	дер.	Ломоносовский	Копорский с/с	2112
Клин	дер.	Сланцевский	Выскатский с/с	2770
Клинец	дер.	Тихвинский	Андреевский с/с	2932
Клинково	дер.	Киришский	Будогощский с/с	1756
Клокино	корд.	Лужский	Лужский с/с	2258
Клопицы	дер.	Волосовский	Клопицкий с/с	433
Клуколово	дер.	Лужский	Приозерный с/с	2352
Клюкошницы	дер.	Лужский	Ям-Тесовский с/с	2375
Ключевое	пос.	Выборгский	Глебычевский с/с	1146
Ключи	дер.	Киришский	Будогощский с/с	1757
Ключниково	дер.	Тихвинский	Ганковский с/с	2958
Клясино	дер.	Ломоносовский	Гостилицкий с/с	2072
Княжево	дер.	Волосовский	Врудский с/с	407
Князево	дер.	Волховский	Пашский с/с	670
Князево	дер.	Ломоносовский	Бабигонский с/с	2023
Княщина	дер.	Волховский	Староладожский с/с	777
Кобона	дер.	Кировский	Суховский с/с	799
Кобралово	дер.	Гатчинский	Антелевский с/с	1332
Кобралово	пос.	Гатчинский	Сусанинский с/с	1512
Кобринно	р. п.	Гатчинский	Кобринский п/с	53
Кобринно	дер.	Гатчинский	Кобринский п/с	1308
Ковалево	пос.	Всеволожский	Всеволожский г/с	943
Кованщина	дер.	Тихвинский	Борский с/с	2945
Коваши	дер.	Ломоносовский	Шепелевский с/с	2155
Коверино	пос.	Приозерский	Мельниковский с/с	2706
Ковенницы	дер.	Лодейнопольский	Заостровский с/с	1906
Ковшово	дер.	Гатчинский	Сусанинский с/с	1511
Кожакново	пос.	Бокситогорский	Соминский с/с	349

Наименование населенного пункта	Вид населенного пункта	Район	Местный Совет	Код
Козарево	дер.	Волховский	Староладожский с/с	778
Козлово	пос.	Выборгский	Бородинский с/с	1117
Козья Гора	дер.	Сланцевский	Овсищенский с/с	2851
Койгуши	дер.	Бокситогорский	Радогощинский с/с	288
Койчала	дер.	Кировский	Шумский с/с	925
Коково	дер.	Тихвинский	Шиженский с/с	3081
Коколаврик	дер.	Тосненский	Чудскоборский с/с	3241
Кокорево	дер.	Всеволожский	Вагановский с/с	973
Колбеки	дер.	Бокситогорский	Борский с/с	147
Колбино	дер.	Всеволожский	Колтушский с/с	1005
Колголема	дер.	Волховский	Рыбежский с/с	743
Коленец	дер.	Волховский	Хваловский с/с	850
Колнец	дер.	Сланцевский	Овсищенский с/с	2852
Коленцево	дер.	Лужский	Каменский с/с	2239
Коли	пос.	Бокситогорский	Ефимовский с/с	172
Кологриво	дер.	Сланцевский	Старопольский с/с	2880
Колодези	дер.	Гатчинский	Елизаветинский с/с	1403
Колодно	дер.	Лужский	Лужский с/с	2259
Колокольницы	дер.	Лодейнопольский	Туренический с/с	1958
Колокольцево	дер.	Приозерский	Петровский с/с	2739
Колосарь	дер.	Кировский	Суховский с/с	800
Колосково	пос.	Приозерский	Сосновский с/с	2747
Колтуши	дер.	Всеволожский	Колтушский с/с	998
Колчаново	п. ст.	Волховский	Колчановский с/с	642
Колчаново	с.	Волховский	Колчановский с/с	641
Колясово	дер.	Всеволожский	Вартемягский с/с	986
Комаровка	дер.	Кингисеппский	Кошкинский с/с	1619
Коммолowo	дер.	Гатчинский	Веревский с/с	1370
Коммунар	р. п.	Гатчинский	Коммунаровский п/с	54
Коммунар	дер.	Кингисеппский	Опольевский с/с	1694
Коммунары	пос.	Приозерский	Ларионовский с/с	2690
Комсомольское	пос.	Выборгский	Возрожденский с/с	1130
Кондратово	дер.	Бокситогорский	Борский с/с	148
Кондратьево	пос.	Выборгский	Кондратьевский с/с	1178
Кондуши	дер.	Сланцевский	Загривский с/с	2787
Конезерье	дер.	Лужский	Володарский с/с	2166
Конец	дер.	Волховский	Усадищенский с/с	823
Конец	дер.	Подпорожский	Юковский с/с	2611
Конечки	дер.	Тосненский	Лисинский с/с	3169
Конново	дер.	Кингисеппский	Усть-Лужский с/с	1635
Коноховицы	дер.	Волосовский	Врудский с/с	408
Концы	дер.	Кировский	Шумский с/с	926
Концы	пос.	Кировский	Шумский с/с	927

Наименование населенного пункта	Вид населенного пункта	Район	Местный Совет	Код
Концы	дер.	Тихвинский	Ереминогорский с/с	2999
Кончик	дер.	Тихвинский	Пашозерский с/с	3068
Копаницы	дер.	Кингисеппский	Нежновский с/с	1671
Копорье	п. ст.	Ломоносовский	Копорский с/с	2114
Копорье	с.	Ломоносовский	Копорский с/с	2103
Коптяево	дер.	Тихвинский	Пашозерский с/с	3069
Корабсельки	дер.	Всеволожский	Муриноский с/с	1049
Корбеничи	дер.	Тихвинский	Алексеевский с/с	2918
Корвала	дер.	Бокситогорский	Сидоровский с/с	339
Корветино	дер.	Кингисеппский	Котельский с/с	1587
Коргорка	дер.	Бокситогорский	Климовский с/с	210
Коргузи	дер.	Гатчинский	Пригородный с/с	1449
Кордон 4	мест.	Ломоносовский	Бронинский с/с	2040
Кордон 86	мест.	Ломоносовский	Заводский с/с	2086
Корешно	дер.	Лужский	Приозерный с/с	2353
Коркино	дер.	Всеволожский	Колтушский с/с	1006
Коркино	дер.	Тосненский	Сельцовский с/с	3229
Корнево	дер.	Всеволожский	Щегловский с/с	1078
Корнево	п. ст.	Всеволожский	Щегловский с/с	1079
Коробицыно	пос.	Выборгский	Красносельский с/с	1193
Коробище	дер.	Бокситогорский	Ольшеский с/с	250
Коростелево	дер.	Бокситогорский	Климовский с/с	211
Коростелево	дер.	Лодейнопольский	Доможировский с/с	1920
Коростель	дер.	Кингисеппский	Куземкинский с/с	1660
Коростовицы	дер.	Волосовский	Бегуницкий с/с	377
Корпиково	дер.	Гатчинский	Пудостьский с/с	1462
Корпикюля	дер.	Гатчинский	Антелевский с/с	1333
Корписалово	дер.	Гатчинский	Большеколпанский с/с	1345
Корпово	дер.	Кингисеппский	Пустомержский с/с	1715
Корталы-Усаднше	дер.	Бокситогорский	Радогощинский с/с	289
Корчаны	дер.	Волосовский	Чирковидцкий с/с	578
Коряча	дер.	Волосовский	Хотнежский с/с	567
Коскеницы	дер.	Волховский	Колчановский с/с	643
Косково	дер.	Бокситогорский	Самойловский с/с	312
Косколово	дер.	Кингисеппский	Сойкинский с/с	1734
Косой Ухаб	пос.	Бокситогорский	Ольшеский с/с	252
Костерино	дер.	Бокситогорский	Ольшеский с/с	252
Костино	дер.	Волховский	Часовенский с/с	899
Костково	дер.	Лужский	Лужский с/с	2260
Кострино	дер.	Тихвинский	Андреевский с/с	2933
Костринский	мест.	Тихвинский	Лазаревичский с/с	3034
Костуя	дер.	Тосненский	Любанский с/с	3192
Косые Харчевни	дер.	Бокситогорский	Ефимовский с/с	173
Коськово	дер.	Тихвинский	Шиженский с/с	3076

К

Продолжение

Наименование населенного пункта	Вид населенного пункта	Район	Местный Совет	Код
Котельниково	дер.	Гатчинский	Пудостьский с/с	1463
Котельский	пос.	Кингисеппский	Котельский с/с	1570
Котино	дер.	Волосовский	Губаницкий с/с	434
Котино	дер.	Волосовский	Остроговицкий с/с	518
Котлы	дер.	Кингисеппский	Котельский с/с	1588
Котлы	п. ст	Кингисеппский	Котельский с/с	1589
Коцелово	дер.	Ломоносовский	Русско-Высоцкий с/с	2145
Кошелевичи	дер.	Сланцевский	Овсищенский с/с	2853
Кошкино	дер.	Всеволожский	Морозовский п/с	949
Кошкино	дер.	Кингисеппский	Кошкинский с/с	1620
Кошкино	дер.	Кингисеппский	Сойкинский с/с	1735
Кошкино	дер.	Тихвинский	Шугозерский с/с	3103
Кравцово	пос.	Выборгский	Селезневский с/с	1278
Краколье	дер.	Кингисеппский	Усть-Лужский с/с	1630
Крапивно	дер.	Киришский	Кукайский с/с	1801
Красава	пос.	Тихвинский	Лазаревичский с/с	3035
Красная Горка	дер.	Всеволожский	Колтушский с/с	1007
Красная Горка	дер.	Кингисеппский	Сойкинский с/с	1736
Красная Горка	дер.	Киришский	Будогощский с/с	1758
Красная Горка	дер.	Лужский	Володарский с/с	2172
Красная Дача	пос.	Тосненский	Сельцовский с/с	3230
Красная Долнина	пос.	Выборгский	Краснодолнинский с/с	1262
Красная Заря	пос.	Всеволожский	Новосаратовский с/с	1057
Красная Мыза	дер.	Волосовский	Каськовский с/с	506
Красная Речка	дер.	Бокситогорский	Соминский с/с	350
Красницы	дер.	Гатчинский	Сусанинский с/с	1513
Красноармейское	пос.	Приозерский	Громовский с/с	2650
Красноборский	пос.	Бокситогорский	Сидоровский с/с	341
Красное	пос.	Приозерский	Отраденский с/с	2725
Красное Брызгово	дер.	Волосовский	Бегуницкий с/с	378
Краснознаменка	пос.	Выборгский	Первомайский с/с	1223
Красноозерное	дер.	Приозерский	Мичуринский с/с	2717
Краснополье	пос.	Приозерский	Отраденский с/с	2726
Красносельское	пос.	Выборгский	Красносельский с/с	1185
Краснофлотское	пос.	Выборгский	Краснодолнинский с/с	1267
Красные Горы	дер.	Лужский	Толмачевский с/с	2498
Красные Прологи	дер.	Волосовский	Врудский с/с	409
Красные Череповицы	дер.	Волосовский	Губаницкий с/с	435
Красный Бор	дер.	Бокситогорский	Сидоровский с/с	340
Красный Бор	дер.	Лодейнопольский	Тервенический с/с	1977
Красный Бор	дер.	Ломоносовский	Гостилецкий с/с	2075
Красный Бор	дер.	Подпорожский	Вознесенский п/с	2548
Красный Бор	р. п.	Тосненский	Красноборский п/с	72

Наименование населенного пункта	Вид населенного пункта	Район	Местный Совет	Код
Красный БроневиК	пос.	Бокситогорский	Большедворский с/с	116
Красный Латыш	дер.	Тосненский	Рябовский п/с	3142
Красный Луч	пос.	Волосовский	Остроговичский с/с	519
Красный Маяк	пос.	Волосовский	Хотнежский с/с	568
Красный Маяк	пос.	Лужский	Мшинский с/с	2280
Красный Октябрь	дер.	Лужский	Скребловский с/с	2455
Красный Остров	пос.	Выборгский	Приморский г/с	1101
Красный Порог	дер.	Тихвинский	Шниженский с/с	3082
Красный Сокол	пос.	Выборгский	Красносокольский с/с	1204
Красный Холм	пос.	Выборгский	Возрожденский с/с	1131
Кремено	дер.	Гатчинский	Чащинский с/с	1543
Крени	дер.	Лужский	Регионский с/с	2536
Креницы	дер.	Волховский	Новоладожский г/с	584
Крестцы	дер.	Киришский	Будогощский с/с	1759
Криваши	дер.	Киришский	Глажевский с/с	1779
Кривицы	дер.	Сланцевский	Выскатский с/с	2771
Кривко	дер.	Приозерский	Сосновский с/с	3261
Кривой Наволок	дер.	Тихвинский	Борский с/с	2946
Криуши	п. ст	Кингисеппский	Пустомержский с/с	1716
Кроватни	дер.	Волховский	Усадищенский с/с	824
Кровино Сельцо	дер.	Киришский	Кукуйский с/с	1802
Крокол	дер.	Лужский	Рельский с/с	2403
Крокшево	дер.	Гатчинский	Сяськелевский с/с	1524
Кротово	пос.	Приозерский	Ларионовский с/с	2691
Крупино	дер.	Кингисеппский	Котельский с/с	1590
Крутая Гора	дер.	Приозерский	Борисовский с/с	2639
Крутой Берег	дер.	Лужский	Каменский с/с	2240
Крутой Ручей	пос.	Бокситогорский	Ольешский с/с	253
Крюково	дер.	Лужский	Лужский с/с	2261
Крючково	дер.	Тихвинский	Горский с/с	2979
Кряково	дер.	Волосовский	Остроговичский с/с	520
Куболово	дер.	Лужский	Приозерный с/с	2354
Кувишиново	дер.	Волховский	Часовенский с/с	900
Кудрево	дер.	Тихвинский	Ильинский с/с	3016
Кудрово	дер.	Всеволожский	Заневский с/с	990
Кузнецова Гора	дер.	Тихвинский	Пашозерский с/с	3070
Кузнецово	дер.	Бокситогорский	Самойловский с/с	313
Кузнецово	дер.	Лужский	Мшинский с/с	2281

Наименование населенного пункта	Вид населенного пункта	Район	Местный Совет	Код
Кузнецы	дер.	Ломоносовский	Броннинский с/с	2041
Кузнечное	р. п.	Приозерский	Кузнечненский п/с	71
Кузра	пос.	Подпорожский	Ярославский с/с	2615
Кузьминка	дер.	Тихвинский	Шугозерский с/с	3104
Кузьминская	дер.	Подпорожский	Озерской с/с	2585
Кузьминское	пос.	Выборгский	Житковский с/с	1169
Кузьмолово	дер.	Всеволожский	Кузьмоловский п/с	945
Кузьмоловский	р. п.	Всеволожский	Кузьмоловский п/с	38
Куйвози	дер.	Всеволожский	Куйвозовский с/с	1017
Куйворы	дер.	Всеволожский	Колтушский с/с	1008
Куйдузи	дер.	Гатчинский	Пудостьский с/с	1464
Кукин Берег	дер.	Сланцевский	Загривский с/с	2788
Куккузи	дер.	Ломоносовский	Шепелевский с/с	2042
Куклина Гора	дер.	Сланцевский	Выскатский с/с	2772
Куколь	дер.	Волховский	Усадищенский с/с	825
Куколь	п. ст.	Волховский	Усадищенский с/с	826
Кукуй	дер.	Киришский	Кукуйский с/с	1798
Кукушкино	дер.	Ломоносовский	Броннинский с/с	2043
Кулаково	дер.	Волховский	Хваловский с/с	851
Кулатино	дер.	Тихвинский	Липногорский с/с	3056
Кулига	дер.	Тихвинский	Горский с/с	2980
Кумин Бор	дер.	Волховский	Колчановский с/с	644
Куневичи	дер.	Тихвинский	Ереминогорский с/с	3000
Куньголово	дер.	Тосненский	Новолисинский с/с	3158
Купецкое	дер.	Подпорожский	Курповский с/с	2571
Курба	пос.	Подпорожский	Курбинский с/с	2562
Кургино	дер.	Гатчинский	Орлинский с/с	1442
Кургино	дер.	Лодейнопольский	Доможировский с/с	1921
Кургино	дер.	Лодейнопольский	Яровщинский с/с	1996
Курголово	дер.	Волосовский	Губанецкий с/с	436
Курголово	пос.	Кингисеппский	Усть-Лужский с/с	1636
Курेशи	дер.	Сланцевский	Старопольский с/с	2881
Куричек	дер.	Сланцевский	Новосельский с/с	2810
Курковницы	дер.	Волосовский	Калитинский с/с	458

К, Л

Продолжение

Наименование населенного пункта	Вид населенного пункта	Район	Местный Совет	Код
Куровицы	дер.	Гатчинский	Сиверский с/с	1502
Куровицы	дер.	Кингисеппский	Большеслуцкий с/с	1551
Курпово	дер.	Подпорожский	Курповский с/с	2568
Курск	дер.	Волосовский	Остроговницкий с/с	521
Курск	пос.	Волосовский	Остроговницкий с/с	522
Курско	дер.	Лужский	Ям-Тесовский с/с	2376
Курята	дер.	Бокситогорский	Климовский с/с	212
Кусино	дер.	Киришский	Кусинский с/с	1818
Кустково	дер.	Волховский	Иссадский с/с	622
Кути	дер.	Волховский	Чаплинский с/с	880
Куттузи	дер.	Ломоносовский	Аннинский с/с	2012
Кутузовское	пос.	Приозерский	Отраденский с/с	2727
Куты	дер.	Кингисеппский	Опольевский с/с	1695
Кучерово	дер.	Приозерский	Борисовский с/с	2640
Кушела	дер.	Сланцевский	Выскатский с/с	2773
Куялово	дер.	Всеволожский	Кузьмоловский п/с	946
Кюльвия	дер.	Волосовский	Терпилицкий с/с	556
Кямиши	п. ст.	Кингисеппский	Котельский с/с	1591
Кямяря	дер.	Гатчинский	Пудостьский с/с	1465
Кяргино	дер.	Лодейнопольский	Алеховщинский с/с	1886
Кяселево	дер.	Всеволожский	Щегловский с/с	1080

Л

Лавния	дер.	Волховский	Чаплинский с/с	881
Лаврики	дер.	Всеволожский	Муринский с/с	1050
Лаврово	дер.	Кировский	Суховский с/с	801
Лаврово	дер.	Подпорожский	Ярославский с/с	2616
Лаголово	дер.	Ломоносовский	Русско-Высоцкий с/с	2146
Лагоново	дер.	Волосовский	Губаницкий с/с	437
Ладвуши	дер.	Тихвинский	Шиженский с/с	3083
Ладога	дер.	Тосненский	Федоровский с/с	3218
Ладожский труд-поселок	дер.	Всеволожский	Вагановский с/с	974
Ладожское Озеро	п. ст.	Всеволожский	Вагановский с/с	975
Лазаревичи	дер.	Тихвинский	Лазаревичский с/с	3036
Лазарево	дер.	Лужский	Ям-Тесовский с/с	2377

Наименование населенного пункта	Вид населенного пункта	Район	Местный Совет	Код
Лайдужи	дер.	Гатчинский	Пудостьский с/с	1466
Лампово	дер.	Гатчинский	Орлинский с/с	1443
Лапгереево	дер.	Ломоносовский	Бронинский с/с	2044
Ландышевка	пос.	Выборгский	Токаревский с/с	1296
Лаппелово	дер.	Всеволожский	Куйвозовский с/с	1027
Ларионово	пос.	Приозерский	Ларионовский с/с	2680
Лахта	дер.	Бокситогорский	Сидоровский с/с	342
Лахта	дер.	Волховский	Потанинский с/с	698
Лашино	дер.	Киришский	Будогощский с/с	1760
Лашковницы	дер.	Волосовский	Бегуницкий с/с	380
Лашково	дер.	Подпорожский	Ярославский с/с	2617
Лебедевка	п. ст.	Выборгский	Гавриловский с/с	1151
Лебедевка	дер.	Выборгский	Красносельский с/с	1194
Лебяжье	пос.	Выборгский	Цвелодубовский с/с	1303
Лебяжье	р. п.	Ломоносовский	Лебяженский п/с	65
Левково	дер.	Лодейнопольский	Подборский с/с	1965
Лединки	дер.	Лужский	Осьминский с/с	2320
Леднево	дер.	Кировский	Суховский с/с	802
Лезье	дер.	Кировский	Лезенский с/с	1861
Лейпсую	пос.	Выборгский	Кирилловский с/с	1176
Лелино	дер.	Волосовский	Остроговницкий с/с	523
Лемасарь	дер.	Кировский	Суховский с/с	803
Лемболово	п. ст.	Всеволожский	Куйвозовский с/с	1029
Лемболово	дер.	Всеволожский	Куйвозовский с/с	1028
Лемовжа	дер.	Волосовский	Хотнежский с/с	569
Ленинградский Шлюз	хут.	Бокситогорский	Большедворский с/с	117
Ленинское	пос.	Выборгский	Ленинский с/с	1212
Ленрыба	пос.	Кингисепский	Кракольский с/с	1637
Леоново	дер.	Тихвинский	Шнженский с/с	3084
Леоновщина	дер.	Волховский	Усадищенский с/с	827
Леонтьевское	дер.	Сланцевский	Новосельский с/с	2811
Леошино	дер.	Тихвинский	Ганьковский с/с	2959
Лепсари	дер.	Всеволожский	Вагановский с/с	976
Лепуя	дер.	Тихвинский	Явосемский с/с	3121
Лесище	дер.	Сланцевский	Овсищенский с/с	2854

Л

Продолжение

Наименование населенного пункта	Вид населенного пункта	Район	Местный Совет	Код
Лесколово	дер.	Всеволожский	Лесколовский с/с	1039
Лесной	пос.	Бокситогорский	Заборьевский с/с	199
Лесной Кордон	пос.	Выборгский	Селезневский с/с	1279
Лесобиржа	пос.	Кингисеппский	Большелуцкий с/с	1552
Лесогорский	р. п.	Выборгский	Лесогорский п/с	48
Лесозавод	пос.	Волховский	Пашский с/с	672
Лесовитомник	дер.	Ломоносовский	Аннинский с/с	2013
Летошницы	дер.	Волосовский	Врудский с/с	410
Лехтуси	дер.	Всеволожский	Лесколовский с/с	1040
Лигово	дер.	Волховский	Новоладожский г/с	586
Лиголамби	дер.	Всеволожский	Колтушский с/с	1009
Лидь	дер.	Бокситогорский	Заборьевский с/с	200
Лизаново	дер.	Тихвинский	Явосемский с/с	3122
Ликовское	дер.	Сланцевский	Старопольский с/с	2882
Лиможа	дер.	Волосовский	Изварский с/с	450
Лимузи	дер.	Ломоносовский	Бровинский с/с	2045
Липа	дер.	Лужский	Осьминский с/с	2321
Липки	дер.	Тосненский	Любанский с/с	3193
Липковницы	дер.	Кингисеппский	Котельский с/с	1592
Липная Горка	дер.	Тихвинский	Липногорский с/с	3053
Липовая Гора	дер.	Волосовский	Калитинский с/с	467
Липовка	пос.	Выборгский	Возрожденский с/с	1132
Липово	дер.	Кингисеппский	Усть-Лужский с/с	1638
Липово	дер.	Ломоносовский	Шепелевский с/с	2156
Липово	дер.	Лужский	Мшинский с/с	2282
Лисино	дер.	Волосовский	Калитинский с/с	468
Лисино-Корпус	пос.	Тосненский	Лисинский с/с	3161
Лисички	дер.	Волховский	Староладожский с/с	779
Лиственка	дер.	Бокситогорский	Ольешский с/с	254
Литизно	дер.	Кингисеппский	Опольевский с/с	1696
Лихачево	дер.	Тихвинский	Еремипогорский с/с	3001
Логи	дер.	Кингисеппский	Сойкинский с/с	1737
Логи	пос.	Кингисеппский	Сойкинский с/с	1738
Логиново	дер.	Бокситогорский	Климовский с/с	213
Логиново	дер.	Волховский	Хваловский с/с	852
Лодейное Поле	г.	Лодейнопольский	Лодейнопольский г/с	18

Наименование населенного пункта	Вид населенного пункта	Район	Местный Совет	Код
Ложголово	дер.	Сланцевский	Старопольский с/с	2883
Ложок	дер.	Лужский	Волошовский с/с	2192
Ломаха	дер.	Ломоносовский	Копорский с/с	2116
Лопанец	дер.	Лужский	Ретюнский с/с	2537
Лопастино	дер.	Бокситогорский	Ефимовский с/с	174
Лопино	дер.	Волховский	Староладожский с/с	780
Лопотово	дер.	Лодейнопольский	Яровицкий с/с	1997
Лопухинка	дер.	Ломоносовский	Лопухинский с/с	2122
Лосева Гора	дер.	Сланцевский	Старопольский с/с	2884
Лосево	дер.	Выборгский	Лосевский с/с	1217
Лосево	п. ст.	Приозерский	Ромашкинский с/с	2671
Лососево	пос.	Приозерский	Ромашкинский с/с	2672
Лоузно	дер.	Кингисеппский	Кайболовский с/с	1564
Луг	дер.	Киришский	Кукуйский с/с	1803
Луг	дер.	Сланцевский	Новосельский с/с	2812
Луга	г.	Лужский	Лужский г/с	19
Луги	дер.	Лужский	Мшинский с/с	2283
Луговое	пос.	Приозерский	Запорожский с/с	2663
Луговское	дер.	Лужский	Осьминский с/с	2322
Лужа	дер.	Волховский	Чаплинский с/с	882
Лужайка	п. ст.	Выборгский	Селозневский с/с	1281
Лужицы	дер.	Кингисеппский	Усть-Лужский с/с	1639
Лужицы	дер.	Сланцевский	Новосельский с/с	2813
Лужки	пос.	Выборгский	Краснодолинский с/с	1268
Лужки	дер.	Лужский	Мшинский с/с	2284
Лужки	дер.	Сланцевский	Старопольский с/с	2885
Луизино	дер.	Кингисеппский	Нежновский с/с	1672
Луйсковцы	дер.	Гатчинский	Елизаветинский с/с	1404
Лука	дер.	Волховский	Хваловский с/с	853
Лукаши	пос.	Гатчинский	Антелевский с/с	1334
Лукина Изба	дер.	Волховский	Рыбежский с/с	744
Лукино	дер.	Тихвинский	Пашозерский с/с	3071
Лукинская	дер.	Подпорожский	Озерской с/с	2578
Лукинское	дер.	Бокситогорский	Заборьевский с/с	201

Л, М

Наименование населенного пункта	Вид населенного пункта	Район	Местный Совет	Код
Лукинское	дер.	Кировский	Назиевский п/с	1836
Лунгачи	дер.	Волховский	Селивановский с/с	759
Лунгачи	п. ст.	Волховский	Селивановский с/с	760
Лупполово	дер.	Всеволожский	Юкковский с/с	1094
Льзи	дер.	Волховский	Хваловский с/с	854
Любань	г.	Тосненский	Любанский г/с	35
Любань	пос.	Тосненский	Любанский с/с	3183
Любище	дер.	Лужский	Ям-Тесовский с/с	2378
Любочажье	дер.	Лужский	Осьминский с/с	2323
Любыни	дер.	Волховский	Волховский с/с	601
Люговичи	дер.	Лодейнопольский	Имоченский с/с	1945
Лютка	дер.	Лужский	Ям-Тесовский с/с	2379
Лядино	дер.	Гатчинский	Большеколпанский с/с	1346
Ляды	дер.	Гатчинский	Рождественский с/с	1493
Лязево	дер.	Гатчинский	Сиверский с/с	1503
Лялницы	дер.	Кингисеппский	Опольевский с/с	1697

М

Майзит	хут.	Тосненский	Сельцовский с/с	3231
Майпило	пос.	Выборгский	Ленинский с/с	1214
Майское	пос.	Выборгский	Соколинский с/с	1287
Макарьевская	дер.	Подпорожский	Курбинский с/с	2565
Макарыно	дер.	Тихвинский	Шугозерский с/с	3105
Маклаково	дер.	Ломоносовский	Копорский с/с	2117
Максимова Гора	дер.	Бокситогорский	Борский с/с	149
Максимовка	дер.	Волосовский	Сабский с/с	542
Максимово	дер.	Бокситогорский	Подборовский с/с	269
Максово	дер.	Тихвинский	Явосемский с/с	3123
Малафьевка	дер.	Сланцевский	Новосельский с/с	2814
Малашата	дер.	Волховский	Часовенский с/с	901
Малая Александровка	дер.	Волосовский	Остроговицкий с/с	524
Малая Весь	дер.	Волховский	Рыбежский с/с	745
Малая Вруда	дер.	Волосовский	Врудский с/с	411
Малая Горка	пос.	Приозерский	Отраденский с/с	2728
Малая Ивановка	дер.	Гатчинский	Таицкий п/с	1318
Малая Ижора	дер.	Ломоносовский	Броннинский с/с	2046
Малая Оровка	дер.	Гатчинский	Пудостьеский с/с	1467
Малая Палуя	дер.	Тихвинский	Явосемский с/с	3124
Малая Пустомержа	дер.	Кингисеппский	Пустомержский с/с	1717

Наименование населенного пункта	Вид населенного пункта	Район	Местный Совет	Код
Малая Пустошка	дер.	Лужский	Серебрянский с/с	2431
Малая Рассия	дер.	Кингисеппский	Котельский с/с	1593
Малая Романовка	дер.	Всеволожский	Щегловский с/с	1081
Малая Ящера	дер.	Лужский	Мшинский с/с	2285
Малиновка	корд.	Тосненский	Лисинский с/с	3172
Малое Верево	дер.	Гатчинский	Вереvский с/с	1371
Малое Заборье	дер.	Ломоносовский	Оржицкий с/с	2076
Малое Замостье	дер.	Гатчинский	Пригородный с/с	1450
Малое Заречье	дер.	Волосовский	Калитинский с/с	469
Малое Карлино	дер.	Ломоносовский	Горский с/с	2058
Малое Кикерино	дер.	Волосовский	Калитинский с/с	470
Малое Коновалово	дер.	Ломоносовский	Бронинский с/с	2047
Малое Куземкино	дер.	Кингисеппский	Куземкинский с/с	1649
Малое Ондрово	дер.	Гатчинский	Сяськелеvский с/с	1525
Малое Переходное	дер.	Тосненский	Сельцовский с/с	3232
Малое Райково	дер.	Кингисеппский	Нежновский с/с	1673
Малое Рейзино	дер.	Гатчинский	Пудостьский с/с	1468
Малое Руддилово	дер.	Кингисеппский	Котельский с/с	1594
Малое Тешково	дер.	Волосовский	Бегуницкий с/с	381
Малое Усадище	дер.	Тихвинский	Ганьковский с/с	2960
Малочасовенское	дер.	Волховский	Часовенский с/с	902
Малые Борницы	дер.	Гатчинский	Елизаветинский с/с	1405
Малые Влешковичи	дер.	Лужский	Оредежский с/с	2305
Малые Горки	дер.	Ломоносовский	Ропшинский с/с	2139
Малые Коковичи	дер.	Лодейнопольский	Тервенический с/с	1959
Малые Колпаны	дер.	Гатчинский	Большеколпанский с/с	1347
Малые Озерцы	дер.	Лужский	Регионский с/с	2538
Малые Поля	дер.	Сланцевский	Гостицкий с/с	2835
Малые Слудицы	дер.	Гатчинский	Минский с/с	1424
Малые Тайцы	дер.	Гатчинский	Танцкий п/с	1320
Малые Шатновичи	дер.	Лужский	Скребловский с/с	2456
Малыжино	дер.	Волховский	Часовенский с/с	903
Малый Луцк	дер.	Кингисеппский	Большелуцкий с/с	1553
Малый Ручей	дер.	Бокситогорский	Большедворский с/с	360
Малый Сабск	дер.	Волосовский	Сабский с/с	543
Малыновщина	дер.	Тихвинский	Горский с/с	2931
Малышева Гора	дер.	Сланцевский	Новосельский с/с	2815
Малышево	пос.	Выборгский	Ермиловский с/с	1161
Мамонтовка	пос.	Выборгский	Краснодолинский с/с	1269

M

Наименование населенного пункта	Вид населенного пункта	Район	Местный Совет	Код
Манихино	дер.	Волховский	Пашский с/с	673
Манновка	дер.	Кингисеппский	Кошкинский с/с	1621
Мануйлово	дер.	Кингисеппский	Пустомержский с/с	1718
Манушкино	дер.	Всеволожский	Разметелевский с/с	1065
Манушкино	п. ст.	Всеволожский	Разметелевский с/с	1066
Манушкино	дер.	Киришский	Глажевский с/с	1780
Маргусы	дер.	Гатчинский	Сиверский с/с	1504
Марино	дер.	Сланцевский	Овсищенский с/с	2855
Марково	дер.	Волосовский	Бегуницкий с/с	382
Марково	дер.	Тихвинский	Липногорский с/с	3057
Мартемьяновская	дер.	Подпорожский	Озерской с/с	2586
Мартыновка	дер.	Всеволожский	Морозовский п/с	950
Мартыново	дер.	Лодейнопольский	Хмелезерский с/с	1986
Марфицы	дер.	Кингисеппский	Котельский с/с	1597
Марьино	дер.	Гатчинский	Антелевский с/с	1335
Марьино	дер.	Ломоносовский	Бабигонский с/с	2024
Марьино	пос.	Приозерский	Ларионовский с/с	2692
Марьино Село	дер.	Бокситогорский	Подборовский с/с	270
Марьково	дер.	Сланцевский	Новосельский с/с	2816
Маслово	пос.	Выборгский	Бородинский с/с	1118
Масляная Гора	дер.	Бокситогорский	Большедворский с/с	361
Матеево	дер.	Волховский	Пульницкий с/с	730
Матовка	дер.	Кингисеппский	Котельский с/с	1595
Матокса	дер.	Всеволожский	Куйзововский с/с	1030
Матреновщина	дер.	Подпорожский	Ярославский с/с	2618
Матросово	п. ст.	Выборгский	Соколинский с/с	1288
Маттия	дер.	Кингисеппский	Котельский с/с	1596
Машино	дер.	Тосненский	Лисинский с/с	3174
Машнево	дер.	Бокситогорский	Ефимовский с/с	176
Мга	р. п.	Кировский	Мгинский п/с	58
Медвежек	дер.	Сланцевский	Черновский с/с	2910
Медвежий Двор	дер.	Тихвинский	Шиженский с/с	3085
Медвежье	дер.	Лужский	Осьминский с/с	2324
Медвежья Кара	дер.	Волховский	Пашский с/с	674
Медниково	дер.	Волосовский	Клопицкий с/с	438
Медный Завод	дер.	Всеволожский	Юкковский с/с	1095
Медянка	пос.	Выборгский	Соколинский с/с	1289
Межник	дер.	Сланцевский	Старопольский с/с	2886
Межники	дер.	Кингисеппский	Усть-Лужский с/с	1640

Наименование населенного пункта	Вид населенного пункта	Район	Местный Совет	Код
Межно	дер.	Гатчинский	Рождественский с/с	1494
Межозерное	пос.	Выборгский	Полянский с/с	1242
Межозерный	пос.	Лужский	Межозерный с/с	3277
Межумошье	дер.	Волховский	Староладожский с/с	781
Межуречье	дер.	Бокситогорский	Борский с/с	151
Мелегежская Горка	дер.	Тихвинский	Андреевский с/с	2924
Мелекса	дер.	Волховский	Хваловский с/с	855
Мелехово	дер.	Киришский	Кусинский с/с	1823
Мельниково	пос.	Приозерский	Мельниковский с/с	2701
Мельница	дер.	Гатчинский	Воскресенский с/с	1384
Мельница	дер.	Тосненский	Тарасовский с/с	3151
Мельничные Ручьи	пос.	Приозерский	Отраденский с/с	2729
Месмино	дер.	Киришский	Глажевский с/с	1781
Мендово	мест.	Кировский	Шумский с/с	928
Мендсары	дер.	Всеволожский	Юкковский с/с	1096
Меневша	дер.	Киришский	Кусинский с/с	1824
Меньково	дер.	Гатчинский	Кобринский п/с	1311
Менюши	дер.	Сланцевский	Старопольский с/с	2887
Мергино	дер.	Лодейнопольский	Яровщинский с/с	1938
Мерево	дер.	Лужский	Каменный с/с	2241
Местаново	дер.	Волосовский	Бегуницкий с/с	383
Местерьярви	п. ст.	Выборгский	Полянский с/с	1243
Местовка	дер.	Волховский	Староладожский с/с	782
Местово	дер.	Сланцевский	Выскатский с/с	2774
Мехбаза	пос.	Лодейнопольский	Яровщинский с/с	1994
Мехбаза	пос.	Тихвинский	Еремногорский с/с	3002
Милодеж	дер.	Лужский	Приозерный с/с	2355
Минецкое	дер.	Бокситогорский	Большедворский с/с	118
Миницкая	дер.	Подпорожский	Курбинский с/с	2566
Мишулово	дер.	Всеволожский	Щегловский с/с	1082
Мины	дер.	Гатчинский	Минский с/с	1417
Мистолово	дер.	Всеволожский	Муринский с/с	1051
Митола	дер.	Кировский	Суховский с/с	805
Михайловка	пос.	Выборгский	Возрожденский с/с	1133
Михайловка	дер.	Ломоносовский	Русско-Высоцкий с/с	2147
Михайловская	дер.	Ломоносовский	Ропшинский с/с	2140

Наименование населенного пункта	Вид населенного пункта	Район	Местный Совет	Код
Михайловские Концы	дер.	Бокситогорский	Большедворский с/с	119
Михайловский	пос.	Кировский	Мгинский п/с	1862
Михалево	дер.	Бокситогорский	Ефимовский с/с	175
Михалево	пос.	Выборгский	Бородинский с/с	1119
Михалево	дер.	Тихвинский	Ганьковский с/с	2961
Мичуринское	пос.	Приозерский	Мичуринский с/с	2714
Мишино	дер.	Кингисеппский	Сойкинский с/с	1739
Мишкино	дер.	Тосненский	Красноборский п/с	3132
Мишуково	дер.	Тихвинский	Шугозерский с/с	3106
Могилево	дер.	Киришский	Кукуйский с/с	1804
Модольцы	дер.	Волосовский	Каськовский с/с	507
Можжевеликово	пос.	Выборгский	Кондратьевский с/с	1183
Мозолево-1	дер.	Бокситогорский	Мозолевский с/с	226
Мозолево-2	дер.	Бокситогорский	Мозолевский с/с	232
Монсеево	дер.	Волховский	Прусыногорский с/с	721
Моклаково	дер.	Бокситогорский	Климовский с/с	214
Мокреди	дер.	Сланцевский	Загривский с/с	2789
Мокрово	дер.	Лужский	Ретюнский с/с	2539
Молодцово	пос.	Кировский	Лезьенский с/с	1869
Молосковицы	пос.	Волосовский	Каложицкий с/с	490
Молосковицы	дер.	Волосовский	Каложицкий с/с	489
Молосковицы	пос.	Волосовский	Остроговицкий с/с	525
Монастырек	дер.	Сланцевский	Черновский с/с	2903
Монастырьки	дер.	Кингисеппский	Нежновский с/с	1674
Монделево	дер.	Гатчинский	Ангелевский с/с	1336
Монино	дер.	Тихвинский	Борский с/с	2947
Морди	дер.	Сланцевский	Овсищенский с/с	2856
Моровино	дер.	Лужский	Ям-Тесовский с/с	2380
Морозово	дер.	Волосовский	Остроговицкий с/с	527
Морозово	дер.	Волховский	Волховский с/с	602
Морозово	дер.	Волховский	Колчановский с/с	645
Моршагино	дер.	Волховский	Волховский с/с	603
Морье	дер.	Всеволожский	Вагановский с/с	977
Мостовая	дер.	Кировский	Сухоновский с/с	806
Моторное	пос.	Приозерский	Ларноновский с/с	2693
Мотохово	дер.	Киришский	Пчевский с/с	1814
Мошкино	дер.	Лодейнопольский	Доможировский с/с	1922
Мошково	дер.	Тихвинский	Шугозерский с/с	3107
Мошковые Поляны	дер.	Лужский	Тесовский с/с	2470
Мошня	дер.	Бокситогорский	Борский с/с	152

Наименование населенного пункта	Вид населенного пункта	Район	Местный Совет	Кол
Мужич	дер.	Лужский	Рельский с/с	2404
Мулево	дер.	Бокситогорский	Большедворский с/с	120
Муравейно	дер.	Лужский	Толмачевский с/с	2499
Муратово	дер.	Волосовский	Губаницкий с/с	439
Мурилово	дер.	Ломоносовский	Горский с/с	2059
Мурино	с.	Всеволожский	Муринский с/с	1046
Мустиничи	дер.	Лодейнопольский	Алеховщинский с/с	1889
Мустово	дер.	г. Сосновый Бор	Сосновоборский г/с	2916
Мута-Кюля	дер.	Гатчинский	Пудостьский с/с	1469
Муттолово	дер.	Гатчинский	Сяськелевский с/с	1526
Мухино	пос.	Выборгский	Рошинский п/с	1102
Муховицы	дер.	Ломоносовский	Лопухинский с/с	2129
Мухоловка	дер.	Ломоносовский	Русско-Высоцкий с/с	2148
Мучихино	дер.	Кировский	Назиевский п/с	1837
Муя	дер.	Кировский	Лезьенский с/с	1863
Мхи	дер.	Лужский	Рельский с/с	2405
Мшинская	пос.	Лужский	Мшинский с/с	2274
Мыза	дер.	Бокситогорский	Журавлевский с/с	192
Мыза	дер.	Гатчинский	Сусанинский с/с	1514
Мыза	дер.	Тосненский	Федоровский с/с	3219
Мыза-Ивановка	пос.	Гатчинский	Пудостьский с/с	1470
Мыс	пос.	Приозерский	Ромашкинский с/с	2673
Мыслино	п. ст.	Волховский	Усадниценский с/с	829
Мыслино	дер.	Волховский	Усадниценский с/с	828
Мысовое	пос.	Выборгский	Краснодолинский с/с	1270
Мышкино	дер.	Бокситогорский	Журавлевский с/с	193
Мышкино	дер.	Волосовский	Сабский с/с	544
Мышкино	дер.	Кингисеппский	Нежновский с/с	1675
Мюреля	дер.	Ломоносовский	Горский с/с	2060
Мягичево	дер.	Лодейнопольский	Ребовический с/с	1970
Мяглово	п. ст.	Всеволожский	Заневский с/с	991
Мяглово	дер.	Всеволожский	Разметелевский с/с	1067
Мякинкино	дер.	Волховский	Староладожский с/с	783
Мяусово	дер.	Подпорожский	Курловский с/с	2572

Н

Продолжение

Наименование населенного пункта	Вид населенного пункта	Район	Местный Совет	Код
Н				
Наволоч	дер.	Волховский	Хваловский с/с	856
Наволоч	дер.	Киришский	Глажевский с/с	1783
Наволоч	дер.	Лужский	Скребловский с/с	2457
Наволоч	дер.	Сланцевский	Новосельский с/с	2817
Наволоч	дер.	Тихвинский	Ганьковский с/с	2962
Наволоч	дер.	Тихвинский	Лазаревичский с/с	3037
Нагишизна	дер.	Сланцевский	Выскатский с/с	2775
Нагорное	пос.	Выборгский	Красносельский с/с	1195
Надбелье	дер.	Лужский	Ям-Тесовский с/с	2381
Надевицы	дер.	Лужский	Скребловский с/с	2458
Надино	дер.	Тосненский	Шапкинский с/с	3251
Надкопанье	дер.	Волховский	Пашский с/с	675
Надозерье	дер.	Волховский	Хваловский с/с	857
Надпорожье	дер.	Лодейнопольский	Подборский с/с	1966
Надруя	дер.	Сланцевский	Новосельский с/с	2818
Назия	р. п.	Кировский	Назиевский п/с	59
Назия	дер.	Кировский	Приладожский п/с	1850
Назия	п. ст.	Кировский	Путиловский с/с	1874
Накол	дер.	Лужский	Осьминский с/с	2335
Намежки	дер.	Сланцевский	Новосельский с/с	2819
Нарница	дер.	Сланцевский	Старопольский с/с	2888
Наростыя	дер.	Киришский	Глажевский с/с	1782
Нарядово	дер.	Кингисеппский	Котельский с/с	1598
Насоново	дер.	Волховский	Пашский с/с	676
Натальевка	дер.	Гатчинский	Елизаветинский с/с	1406
Натальино	дер.	Лужский	Толмачевский с/с	2500
Нахимовское	пос.	Выборгский	Цвелодубовский с/с	1304
Невежицы	дер.	Лужский	Скребловский с/с	2459
Невский Парк-лесхоз	дер.	Всеволожский	Новосаратовский с/с	1058

Наименование населенного пункта	Вид населенного пункта	Район	Местный Совет	Кол
Негодицы	дер.	Волосовский	Чирковичский с/с	579
Негуба	дер.	Сланцевский	Новосельский с/с	2820
Недоблицы	дер.	Кингисеппский	Пустомержский с/с	1719
Нежново	дер.	Кингисеппский	Нежново с/с	1663
Некрасово	дер.	Бокситогорский	Анисимовский с/с	88
Некрасово	дер.	Подпорожский	Винницкий с/с	2560
Нелан	дер.	Лужский	Лужский с/с	2262
Немолва	дер.	Лужский	Ретюнский с/с	2540
Немятово I	дер.	Волховский	Иссадский с/с	623
Немятово II	дер.	Волховский	Иссадский с/с	624
Ненимяки	дер.	Всеволожский	Куйвозовский с/с	1031
Непово	пос.	Кингисеппский	Котельский с/с	1599
Нестерково	дер.	Гатчинский	Новинский с/с	1431
Нечаевская	дер.	Бокситогорский	Ольешский с/с	255
Нечеперт	дер.	Тосненский	Шапкинский с/с	3211
Нивы	дер.	Волховский	Колчановский с/с	646
Нижние Осельки	дер.	Всеволожский	Лесколовский с/с	1041
Нижние Сютти	корд.	Тосненский	Лисинский с/с	3175
Нижница	дер.	Бокситогорский	Борский с/с	153
Нижняя	дер.	Гатчинский	Таицкий п/с	1322
Нижняя Бронна	дер.	Ломоносовский	Бронинский с/с	2048
Нижняя Кипень	дер.	Ломоносовский	Ропшинский с/с	2141
Нижняя Шальди-ха	дер.	Кировский	Путиловский с/с	1875
Низино	дер.	Волховский	Селивановский с/с	761
Низино	дер.	Ломоносовский	Бабигонский с/с	2020
Низовка	дер.	Лужский	Мшинский с/с	2286
Низово	дер.	Кировский	Суховский с/с	807
Низовская	пос.	Лужский	Мшинский с/с	2287
Никитилово	дер.	Всеволожский	Куйвозовский с/с	1032
Никифоровское	пос.	Выборгский	Возрожденский с/с	1134
Никола	дер.	Бокситогорский	Ефимовский с/с	177
Николаевское	дер.	Лужский	Рельский с/с	2406
Николаевщина	дер.	Волховский	Рыбежский с/с	746
Никольский	р. п.	Подпорожский	Никольский п/с	70
Никольское	дер.	Бокситогорский	Подборовский с/с	271
Никольское	с.	Гатчинский	Большеколпанский с/с	1348
Никольское	дер.	Гатчинский	Минский с/с	1425
Никольское	дер.	Кировский	Назиевский п/с	1838
Никольское	дер.	Ломоносовский	Лопухинский с/с	2130

Наименование населенного пункта	Вид населенного пункта	Район	Местный Совет	Код
Никольское	р. п.	Тосненский	Никольский п/с	73
Никоновщина	дер.	Лодейнопольский	Имоченский с/с	1946
Никулинская	дер.	Подпорожский	Озерской с/с	2587
Никулкино	дер.	Лужский	Приозерный с/с	2356
Никульское	дер.	Тихвинский	Явосемский с/с	3126
Новая	дер.	Бокситогорский	Новодеревенский с/с	245
Новая	дер.	Волховский	Рыбежский с/с	747
Новая	дер.	Волховский	Чаплинский с/с	883
Новая	дер.	Гатчинский	Елизаветинский с/с	1407
Новая	дер.	Гатчинский	Таицкий п/с	1316
Новая	дер.	Киришский	Кукуйский с/с	1805
Новая	дер.	Тихвинский	Ильинский с/с	3017
Новая	дер.	Тосненский	Федоровский с/с	3220
Новая Буря	дер.	Ломоносовский	Лопухинский с/с	2131
Новая Деревня	пос.	Приозерский	Ромашкинский с/с	2674
Новая Ладога	г.	Волховский	Новолодожский г/с	27
Новая Малукса	пос.	Кировский	Березовский с/с	1854
Новая Нива	дер.	Сланцевский	Новосельский с/с	2821
Новая Пустошь	дер.	Всеволожский	Разметелевский с/с	1068
Новая Середка	дер.	Лужский	Межозерный с/с	2219
Новая Слобода	дер.	Лодейнопольский	Андреевщинский с/с	1897
Новая Усть-Капша	дер.	Тихвинский	Ганьковский с/с	2963
Новгородский Шлюз	мест.	Тихвинский	Лазаревичский с/с	3038
Новиково	дер.	Бокситогорский	Климовский с/с	215
Новина	дер.	Волховский	Часовенский с/с	904
Новинка	дер.	Бокситогорский	Большедворский с/с	121
Новинка	дер.	Бокситогорский	Климовский с/с	216
Новинка	пос.	Выборгский	Большепольский с/с	1106
Новинка	пос.	Гатчинский	Новинский с/с	1430
Новинка	дер.	Гатчинский	Новинский с/с	1432
Новинка	дер.	Киришский	Пчевский с/с	1815
Новинка	пос.	Кировский	Павловский п/с	1849
Новинка	дер.	Лодейнопольский	Алеховщинский с/с	1887
Новинка	дер.	Лодейнопольский	Доможировский с/с	1923
Новинка	пос.	Приозерский	Громовский с/с	2651

Наименование населенного пункта	Вид населенного пункта	Район	Местный Совет	Код
Новинка	дер.	Тихвинский	Ганьковский с/с	2964
Новинка	дер.	Тихвинский	Еремниногорский с/с	3003
Новинка	дер.	Тихвинский	Шиженский с/с	3086
Новинка	дер.	Тосненский	Любанский с/с	3194
Новись	дер.	Кингисеппский	Опольевский с/с	1698
Новли	дер.	Бокситогорский	Самойловский с/с	317
Новоандреево	дер.	Тихвинский	Андреевский с/с	2934
Новоивановское	дер.	Лужский	Рельский с/с	2407
Новокузнецово	дер.	Гатчинский	Воскресенский с/с	1385
Новое	дер.	Бокситогорский	Борский с/с	154
Новое Березно	дер.	Лужский	Ям-Тесовский с/с	2382
Новое Гарколово	дер.	Кингисеппский	Сойкинский с/с	1740
Новое Девятикино	дер.	Всеволожский	Муринский с/с	1052
Новое Калище	дер.	Ломоносовский	Шепелевский с/с	2158
Новое Колено	дер.	Гатчинский	Большеколпанский с/с	1349
Новое Куземкино	дер.	Кингисеппский	Куземкинский с/с	1650
Новое Мозино	п. ст.	Гатчинский	Вереvский с/с	1372
Новое Поддубье	дер.	Гатчинский	Рождественский с/с	1495
Новое Рагулово	дер.	Волосовский	Остроговицкий с/с	528
Новое Село	дер.	Лодейнопольский	Тервенический с/с	1978
Новое Село	дер.	Тихвинский	Горский с/с	2982
Новое Село I	дер.	Лужский	Торошковский с/с	2521
Новое Село II	дер.	Лужский	Торошковский с/с	2522
Новое Токсово	пос.	Всеволожский	Токсовский п/с	966
Новое Устье	дер.	Кингисеппский	Нежноvский с/с	1676
Новое Хинколово	дер.	Гатчинский	Большеколпанский с/с	1350
Новожилово	дер.	Приозерский	Сосновский с/с	2749
Новозотовское	дер.	Волховский	Рыбежский с/с	748
Новолисино	дер.	Тосненский	Новолисинский с/с	3156
Новолисино	дер.	Тосненский	Форносовский п/с	3144
Новополье	дер.	Ломоносовский	Заводский с/с	2087
Новопятницкое	дер.	Кингисеппский	Большелуцкий с/с	1555
Новосаратовка	дер.	Всеволожский	Новосаратовский с/с	1056
Новоселки	дер.	Кингисеппский	Опольевский с/с	1699

Наименование населенного пункта	Вид населенного пункта	Район	Местный Совет	Код
Новоселки	дер.	Ломоносовский	Копорский с/с	2118
Новоселье	пос.	Ломоносовский	Анинский с/с	2014
Новоселье	дер.	Лужский	Володарский с/с	2173
Новоселье	дер.	Лужский	Осьминский с/с	2326
Новоселье	дер.	Лужский	Серебрянский с/с	2432
Новоселье	дер.	Сланцевский	Новосельский с/с	2795
Новосергиевка	дер.	Всеволожский	Заневский с/с	992
Новосиверская	дер.	Гатчинский	Сиверский с/с	1505
Новые Красницы	дер.	Волосовский	Остроговицкий с/с	529
Новые Крупели	дер.	Лужский	Толмачевский с/с	2501
Новые Низковичи	дер.	Гатчинский	Сяскелевский с/с	1528
Новые Полицы	дер.	Лужский	Серебрянский с/с	2433
Новые Раглицы	дер.	Волосовский	Калитинский с/с	471
Новые Смолеговичи	дер.	Волосовский	Остроговицкий с/с	530
Новые Черницы	дер.	Гатчинский	Большеколпанский с/с	1351
Новый	пос.	Сланцевский	Старопольский с/с	2889
Новый	пос.	Тихвинский	Горский с/с	2983
Новый Бор	дер.	Ломоносовский	Гостилицкий с/с	2077
Новый Брод	дер.	Лужский	Межозерный с/с	2220
Новый Быт	п. ст.	Кировский	Шумский с/с	929
Новый Луцк	дер.	Кингисеппский	Большелуцкий с/с	1554
Новый Погорелец	дер.	Тихвинский	Лазаревичский с/с	3280
Новый Свет	пос.	Гатчинский	Пригородный с/с	1448
Новый Учхоз	пос.	Гатчинский	Войсковицкий с/с	1379
Норгино	дер.	Подпорожский	Ярославский с/с	2619
Нос	дер.	Бокситогорский	Ефимовский с/с	178
Носово	дер.	Бокситогорский	Борский с/с	155
Нурма	дер.	Волховский	Чаплинский с/с	884
Нурма	дер.	Тосненский	Шапкинский с/с	3252
Нюрговичи	дер.	Тихвинский	Алексеевский с/с	2920
Нюрево	дер.	Тихвинский	Шугозерский с/с	3108

О

Обрино	пос.	Бокситогорский	Самойловский с/с	318
Обринский	п. ст.	Бокситогорский	Самойловский с/с	319

Наименование населенного пункта	Вид населенного пункта	Район	Местный Совет	Кол.
Обухово	дер.	Волховский	Староладожский с/с	784
Овдакало	дер.	Кировский	Шумский с/с	930
Овинец	дер.	Бокситогорский	Борский с/с	156
Овино	дер.	Тихвинский	Ильинский с/с	3018
Овиновичи	дер.	Лужский	Торковичский п/с	2164
Овинцево	дер.	Волосовский	Врудский с/с	413
Овищцево	дер.	Тихвинский	Липногорский с/с	3058
Овраги	дер.	Лужский	Серебрянский с/с	2434
Овраги	дер.	Приозерский	Петровский с/с	2740
Овсище	дер.	Сланцевский	Овсищенский с/с	2843
Овсово	пос.	Выборгский	Гвардейский с/с	1139
Овсянниковщина	дер.	Лодейнопольский	Доможировский с/с	1924
Овсяное	пос.	Выборгский	Цвелодубовский с/с	1305
Огоньки	пос.	Выборгский	Первомайский с/с	1225
Одресаре	хут.	Кингисеппский	Кошкинский с/с	1622
Ожево	дер.	Лужский	Рельский с/с	2408
Ожеговская	дер.	Подпорожский	Озерской с/с	2588
Озереве	дер.	Бокситогорский	Климовский с/с	217
Озерешно	дер.	Гатчинский	Новинский с/с	1433
Озерки	дер.	Всеволожский	Разметелевский с/с	1069
Озерки	пос.	Выборгский	Краснодолнинский с/с	1271
Озерки	пос.	Выборгский	Первомайский с/с	1226
Озерки I	дер.	Всеволожский	Колтушский с/с	1010
Озеро-Село	дер.	Бокситогорский	Подборовский с/с	272
Озерское	пос.	Выборгский	Красносокольский с/с	1209
Озертицы	дер.	Волосовский	Изварский с/с	451
Озертицы	дер.	Волосовский	Каложицкий с/с	488
Ознаково	дер.	Гатчинский	Елизаветинский с/с	1408
Озоровичи	дер.	Тихвинский	Алексеевский с/с	2921
Околок	дер.	Лодейнопольский	Доможировский с/с	1925
Околок	дер.	Лодейнопольский	Тервенический с/с	1979
Октябренок	дер.	Тихвинский	Ильинский с/с	3019
Октябрьская Свобода	дер.	Волховский	Пашский с/с	677
Октябрьское	пос.	Выборгский	Полянский с/с	1244

Наименование населенного пункта	Вид населенного пункта	Район	Местный Совет	Код
Окулово	дер.	Бокситогорский	Радогощинский с/с	291
Окулово	дер.	Бокситогорский	Самойловский с/с	320
Олешенка	дер.	Киришский	Будогощский с/с	1761
Олешково	дер.	Тихвинский	Шугозерский с/с	3109
Олешно	дер.	Лужский	Волошовский с/с	2194
Олики	дер.	Ломоносовский	Ропшинский с/с	2142
Оломна	дер.	Киришский	Глажевский с/с	1784
Олонецкий Шлюз	хут.	Бокситогорский	Большедворский с/с	122
Олончино	дер.	Тихвинский	Ереминогорский с/с	3004
Ольгино	дер.	Ломоносовский	Бабигонский с/с	2025
Ольши	дер.	Бокситогорский	Ольешский с/с	246
Ольховец	дер.	Гатчинский	Новинский с/с	1434
Ольховка	дер.	Приозерский	Петровский с/с	2741
Ольхово	дер.	Волосовский	Клопицкий с/с	441
Ольхово	дер.	Лодейнопольский	Ребовический с/с	1971
Ольшаники	пос.	Выборгский	Первомайский с/с	1227
Онежицы	дер.	Лужский	Лужский с/с	2263
Онстопель	дер.	Кингисеппский	Пустомержский с/с	1720
Ополье	дер.	Кингисеппский	Опольевский с/с	1683
Оредеж	пос.	Лужский	Оредежский с/с	2295
Орехова Грива	дер.	Лужский	Осьминский с/с	2327
Ореховая Горка	дер.	Кингисеппский	Кошкинский с/с	1623
Орехово	дер.	Приозерский	Сосновский с/с	2750
Орехово	п. ст.	Приозерский	Сосновский с/с	2751
Оржицы	дер.	Ломоносовский	Оржицкий с/с	2078
Орлино	с.	Гатчинский	Орлинский с/с	1438
Орловский Шлюз	пос.	Бокситогорский	Большедворский с/с	354
Орлы	дер.	Кингисеппский	Большелуцкий с/с	1556
Орово	дер.	Всеволожский	Колтушский с/с	1011
Осельки	п. ст.	Всеволожский	Лесколовский с/с	1042
Осельки	пос.	Всеволожский	Лесколовский с/с	3269
Осетрово	пос.	Выборгский	Полянский с/с	1245
Осиновка	дер.	Бокситогорский	Самойловский с/с	321
Ославье	дер.	Волосовский	Терпилицкий с/с	557
Остров	дер.	Бокситогорский	Большедворский с/с	123
Остров	дер.	Бокситогорский	Радогощинский с/с	290

Наименование населенного пункта	Вид населенного пункта	Район	Местный Совет	Код
Остров	дер.	Волховский	Селивановский с/с	762
Остров	дер.	Волховский	Хваловский с/с	858
Остров	пос.	Выборгский	Красносокольский с/с	1210
Остров	дер.	Гатчинский	Орлинский с/с	1444
Остров	дер.	Кировский	Суховский с/с	808
Остров	дер.	Тихвинский	Андреевский с/с	2935
Островенка	дер.	Лужский	Толмачевский с/с	2502
Островно	дер.	Лужский	Волошовский с/с	2195
Островок	дер.	Тихвинский	Горский с/с	2984
Остроговицы	пос.	Волосовский	Остроговицкий с/с	514
Осьмино	пос.	Лужский	Осьминский с/с	2313
Отаево	дер.	Волховский	Пульницкий с/с	731
Отделение совхоза «Кикерино»	пос.	Волосовский	Калитинский с/с	3283
Отрада	дер.	Киришский	Кукуйский с/с	1806
Отрадное	пос.	Выборгский	Большепольский с/с	1108
Отрадное	г.	Кировский	Отраденский г/с	34
Отрадное	п. ст.	Приозерский	Отраденский с/с	2730
Отрадное	дер.	Сланцевский	Загривский с/с	2790
Охромовщина	дер.	Волховский	Усадищенский с/с	830
Оятский Участок	дер.	Лодейнопольский	Доможировский с/с	1926
Оять	п. ст.	Лодейнопольский	Доможировский с/с	1927

П

Павлово	с.	Всеволожский	Колтушский с/с	1012
Павлово	дер.	Кингисеппский	Нежновский с/с	1677
Павлово	р. п.	Кировский	Павловский п/с	60
Павловские Концы	дер.	Бокситогорский	Большедворский с/с	124
Павловский	хут.	Кировский	Назиевский п/с	1843
Павшино	дер.	Лужский	Каменский с/с	2242
Павшино	дер.	Тихвинский	Горский с/с	2985
Паголда	дер.	Тихвинский	Лазаревичский с/с	3039
Падихино	дер.	Бокситогорский	Большедворский с/с	125
Падога	дер.	Кингисеппский	Большелуцкий с/с	1557
Падрила	дер.	Кировский	Шумский с/с	931
Пакшеево	дер.	Бокситогорский	Самойловский с/с	322

Наименование населенного пункта	Вид населенного пункта	Район	Местный Совет	Код
Пали	дер.	Волховский	Чаплинский с/с	885
Пальцево	пос.	Выборгский	Гвардейский с/с	1140
Пананицы	дер.	Сланцевский	Выскатский с/с	2776
Панево	дер.	Волховский	Прусыногорский с/с	722
Панихино	дер.	Киришский	Пчевский с/с	1816
Пансионат «Зеленый Бор»	пос.	Лужский	Межозерный с/с	2215
Пансионат им. Воровского	пос.	Лужский	Межозерный с/с	2211
Пантелейково	дер.	Сланцевский	Выскатский с/с	2777
Павшино	дер.	Лужский	Приозерный с/с	2357
Паньково	дер.	Бокситогорский	Борский с/с	158
Паньшино	дер.	Тихвинский	Явосемский с/с	3128
Папоротниково	пос.	Выборгский	Красносельский с/с	1196
Папоротно	дер.	Волховский	Рыбежский с/с	749
Парево	дер.	Бокситогорский	Мозолевский с/с	233
Парицы	дер.	Гатчинский	Большеколпанский с/с	1352
Парищи	дер.	Лужский	Ретюнский с/с	2541
Парушино	дер.	Лужский	Мшинский с/с	2288
Пасечено	дер.	Всеволожский	Морозовский п/с	951
Патресва Гора	дер.	Сланцевский	Выскатский с/с	2778
Пахомовка	дер.	Кингисеппский	Сойкинский с/с	1741
Паша	с.	Волховский	Пашский с/с	657
Пашозеро	дер.	Тихвинский	Пашозерский с/с	3066
Пегелево	дер.	Гатчинский	Веревский с/с	1373
Педлино	дер.	Гатчинский	Пудостьский с/с	1471
Пейпия	дер.	Кингисеппский	Пудновский с/с	1678
Пейчала	дер.	Кировский	Шумский с/с	932
Пелдуши	дер.	Подпорожский	Озерской с/с	2589
Пелши	дер.	Сланцевский	Пелешский с/с	2836
Пелково	дер.	Лужский	Толмачевский с/с	2503
Пельгора	дер.	Тосненский	Любанский с/с	3195
Пеники	дер.	Ломоносовский	Бронинский с/с	2029
Пенино	дер.	Сланцевский	Овсищенский с/с	2857
Пенчино	дер.	Волховский	Колчановский с/с	647
Пеньково	дер.	Гатчинский	Пудостьский с/с	1472
Первое Мая	дер.	Кингисеппский	Кошкинский с/с	1614
Первомайское	пос.	Выборгский	Первомайский с/с	1220
Пергачево	дер.	Лодсйнопольский	Хмелезерский с/с	1987
Перебор	дер.	Сланцевский	Выскатский с/с	2779
Перевоз	дер.	Волховский	Пульницкий с/с	732
Переволок	дер.	Лужский	Рельский с/с	2409
Переволок	дер.	Сланцевский	Загривский с/с	2791

Наименование населенного пункта	Вид населенного пункта	Район	Местный Совет	Код
Перегорода	дер.	Бокситогорский	Ольешский с/с	256
Перегреб	дер.	Сланцевский	Старопольский с/с	2890
Перекуля	дер.	Ломоносовский	Горский с/с	2061
Перелесье	дер.	Кингисеппский	Котельский с/с	1600
Перечицы	дер.	Лужский	Каменский с/с	2243
Переярово	дер.	Гатчинский	Сяськелевский с/с	1529
Пери	п. ст.	Всеволожский	Лесколовский с/с	1043
Пери	корд.	Тосненский	Лисинский с/с	3177
Перницы	дер.	Сланцевский	Новосельский с/с	2822
Перово	пос.	Выборгский	Гончаровский с/с	1154
Пертозеро	дер.	Подпорожский	Шеменский с/с	2600
Перунь	дер.	Бокситогорский	Ольешский с/с	257
Песвицы	дер.	Сланцевский	Выскатский с/с	2780
Пески	дер.	Волховский	Чаплинский с/с	886
Пески	пос.	Всеволожский	Дубровский п/с	944
Пески	пос.	Выборгский	Полянский с/с	1246
Пески	дер.	Ломоносовский	Аннинский с/с	2015
Пески	пос.	Приозерский	Запорожский с/с	2664
Песочное	пос.	Выборгский	Полянский с/с	1247
Песочный Мох	дер.	Лужский	Торковичский п/с	2162
Песчанца	дер.	Волховский	Пашский с/с	678
Песчанка	дер.	Тихвинский	Шиженский с/с	3088
Петричско	дер.	Приозерский	Мичуринский с/с	2719
Петрово	дер.	Бокситогорский	Радогощинский с/с	292
Петрово	дер.	Гатчинский	Пудостьский с/с	1473
Петрово	дер.	Кировский	Лезьенский с/с	1864
Петровская Горка	дер.	Лужский	Скребловский с/с	2460
Петровские Бабы	дер.	Лужский	Торошковский с/с	2523
Петровское	дер.	Ломоносовский	Оржицкий с/с	2079
Петровское	пос.	Приозерский	Петровский с/с	2736
Петровщина	дер.	Кировский	Путиловский с/с	1876
Петрокрепость	г.	Кировский	Петрокрепостной г/с	33
Петрушина Гора	дер.	Лужский	Торковичский п/с	2163
Петяярви	п. ст.	Приозерский	Петровский с/с	2742
Пеушалово	дер.	Гатчинский	Пудостьский с/с	1474
Пехалсво	дер.	Волховский	Пульницкий с/с	733
Пехенец	дер.	Лужский	Мшинский с/с	2289
Печеницы	дер.	Лодейнопольский	Имоченский с/с	1992

Наименование населенного пункта	Вид населенного пункта	Район	Местный Совет	Код
Печеничино	дер.	Волховский	Часовенский с/с	905
Печково	дер.	Лужский	Приозерный с/с	2358
Печнева	дер.	Тихвинский	Липногорский с/с	3059
Печурно	дер.	Лодейнопольский	Тервенический с/с	1960
Печурки	дер.	Сланцевский	Гостинский с/с	2837
Пешерка	дер.	Тихвинский	Лазаревичский с/с	3041
Пигелево	дер.	Ломоносовский	Аннинский с/с	2016
Пидьма	дер.	Подпорожский	Токарский с/с	2596
Пижма	дер.	Гатчинский	Воскресенский с/с	1389
Пикалево	п. ст.	Бокситогорский	Новодеревенский с/с	3263
Пикалево	г.	Бокситогорский	Пикалевский г/с	26
Пикколово	дер.	Ломоносовский	Горский с/с	2062
Пиллово	дер.	Кингисеппский	Котельский с/с	1601
Пиньга	дер.	Тихвинский	Горский с/с	2986
Пионер	дер.	Тосненский	Тельмановский с/с	3135
Пионерлагерь завода «Красный выборжец»	пос.	Всеволожский	Куйвозовский с/с	3288
Пионерлагерь им. XXII партсъезда	пос.	Всеволожский	Куйвозовский с/с	3287
Пионерское	пос.	Выборгский	Краснодолинский с/с	1272
Пиргора	дер.	Кировский	Шумский с/с	933
Пирозеро	дер.	Лодейнопольский	Тервенический с/с	1953
Питкелево	дер.	Гатчинский	Сяскелевский с/с	1530
Пищи	дер.	Лужский	Ям-Тесовский с/с	2383
Платаново	дер.	Бокситогорский	Подборовский с/с	273
Платформа км 69-й	пос.	Приозерский	Сосновский с/с	2273
Плесо	дер.	Тихвинский	Андреевский с/с	2938
Плеханово	дер.	Волховский	Староладажский с/с	785
Плешево	дер.	Сланцевский	Старопольский с/с	2891
Плешевицы	дер.	Волосовский	Врудский с/с	414
Плянтровка	дер.	Всеволожский	Щегловский с/с	1083
Плитняки	мест.	Кировский	Назневский п/с	1844
Плодовое	пос.	Приозерский	Отраденский с/с	2723

Наименование населенного пункта	Вид населенного пункта	Район	Местный Совет	Код
Плоское	пос.	Лужский	Толмачевский с/с	2504
Плотично	дер.	Подпорожский	Шеменский с/с	2601
Плотичное	дер.	Волховский	Волховский с/с	604
Плутино	дер.	Бокситогорский	Самойловский с/с	323
Плутно	дер.	Бокситогорский	Подборовский с/с	274
Победа	пос.	Выборгский	Цвелодубовский с/с	1306
Пога	дер.	Лодейнопольский	Андреевщинский с/с	1898
Погн	дер.	Тосненский	Федоровский с/с	3221
Погорелец	дер.	Тихвинский	Шугозерский с/с	3110
Погорелец (Воскресенский)	дер.	Волховский	Хваловский с/с	859
Погорелец (Хваловский)	дер.	Волховский	Хваловский с/с	860
Погост	дер.	Гатчинский	Воскресенский с/с	1386
Погостище	дер.	Волховский	Хваловский с/с	861
Погостье	п. ст.	Кировский	Березовский с/с	1855
Подбережье	мест.	Бокситогорский	Ефимовский с/с	179
Подбережье	дер.	Волховский	Пашский с/с	679
Подберезье	пос.	Выборгский	Большепольский с/с	1109
Подборовье	пос.	Бокситогорский	Подборовский с/с	258
Подборовье	дер.	Бокситогорский	Самойловский с/с	324
Подборовье	пос.	Выборгский	Большепольский с/с	1110
Подборье	дер.	Тихвинский	Ильинский с/с	3020
Подвязье	дер.	Волховский	Усадищенский с/с	831
Подгорное	пос.	Выборгский	Ленинский с/с	1215
Подгородье	дер.	Лужский	Лужский с/с	2264
Подгорье	пос.	Выборгский	Красносельский с/с	1197
Поддубье	дер.	Волосовский	Терпилицкий с/с	558
Поддубье	дер.	Волховский	Хваловский с/с	862
Поддубье	дер.	Гатчинский	Рождественский с/с	1496
Поддубье	дер.	Лужский	Оредежский с/с	2307
Поддубье	дер.	Лужский	Приозерный с/с	2359
Поддубье	дер.	Лужский	Ретюнский с/с	2542
Подлесье	дер.	Лужский	Володарский с/с	2174
Подлесье	дер.	Сланцевский	Овсищенский с/с	2858
Подмошье	дер.	Ломоносовский	Копорский с/с	2119

Наименование населенного пункта	Вид населенного пункта	Район	Местный Совет	Кол
Подозванье	дер.	Ломоносовский	Копорский с/с	2120
Подол	дер.	Волховский	Староладожский с/с	786
Подолье	дер.	Кировский	Назиевский п/с	1839
Подпорожек	дер.	Сланцевский	Гостицкий с/с	2838
Подпорожье	г.	Подпорожский	Подпорожский г/с	20
Подрябинье	дер.	Волховский	Пульницкий с/с	734
Подсолье	дер.	Киришский	Глазевский с/с	1785
Подъелье	дер.	Волховский	Часовенский с/с	906
Пожарище	дер.	Бокситогорский	Радогощинский с/с	293
Пожарище	дер.	Лужский	Тесовский с/с	2471
Пожевицы	дер.	Волосовский	Терпилицкий с/с	559
Пойкимо	дер.	Лодейнопольский	Алеховщинский с/с	1891
Покизен-Пурская	дер.	Гатчинский	Пудостьский с/с	1475
Покровка	дер.	Гатчинский	Кобринский п/с	1309
Покровка	дер.	Лужский	Мшинский с/с	2290
Покровская	дер.	Гатчинский	Антелевский с/с	1337
Покровское	дер.	Лужский	Оредежский с/с	2308
Полденцы	дер.	Лодейнопольский	Доможировский с/с	1928
Полобицы	дер.	Волосовский	Врудский с/с	415
Половинник	дер.	Киришский	Будогощский с/с	1762
Половное	дер.	Бокситогорский	Мозолевский с/с	234
Полоски	дер.	Лужский	Рельский с/с	2410
Получье	дер.	Кингисеппский	Котельский с/с	1602
Поля	дер.	Лужский	Толмачевский с/с	2505
Полянка	дер.	Лодейнопольский	Яровщинский с/с	2000
Полянка	мест.	Лужский	Лужский с/с	2265
Поляны	пос.	Выборгский	Полянский с/с	1231
Поляны	дер.	Кировский	Путиловский с/с	1877
Поляша	дер.	Волховский	Иссадский с/с	625
Померанье	дер.	Тосненский	Чудскоборский с/с	3244
Помялово	дер.	Волховский	Волховский с/с	605
Понделово	дер.	Кингисеппский	Котельский с/с	1603
Пономарево	дер.	Лодейнопольский	Доможировский с/с	1929
Понтонное	пос.	Приозерский	Ромашкинский с/с	2675
Попкова Гора	дер.	Сланцевский	Выскатский с/с	2781
Поповка	хут.	Кингисеппский	Кошкинский с/с	1624
Попово	п. ст.	Выборгский	Соколинский с/с	1290
Попрудка	дер.	Тосненский	Любанский с/с	3196
Поречное	дер.	Сланцевский	Овсищенский с/с	2860
Поречье	дер.	Тихвинский	Шугозерский с/с	3111
Поречье	дер.	Кингисеппский	Пустомержский с/с	3291

Наименование населенного пункта	Вид населенного пункта	Район	Местный Совет	Код
Порицы	дер.	Гатчинский	Антелевский с/с	1338
			Красноборский п/с	3133
Порог	дер.	Бокситогорский	Большедворский с/с	362
Порог	дер.	Волховский	Хваловский с/с	863
			Пчевжинский с/с	1797
Пороги	п. ст.	Волховский	Волховский с/с	607
Пороги	дер.	Волховский	Волховский с/с	606
Порожек	дер.	Гатчинский	Минский с/с	1426
Порошкино	дер.	Всеволожский	Юковский с/с	1097
Портовое	пос.	Приозерский	Громовский с/с	2652
Порхово	дер.	Кингисеппский	Большелудский с/с	1558
			Доможировский с/с	1930
Посад	дер.	Лодейнопольский	Токарский с/с	2597
Посад Посадников Островов	дер. с.	Кирпорожский Киришский	Кусинский с/с	1826
			Кусинский с/с	1825
Посадниково	п. ст.	Киришский	Колчановский с/с	648
Посадница	дер.	Волховский	Вагановский с/с	979
Поселок № 13	пос.	Всеволожский	Вагановский с/с	978
Поселок № 2	пос.	Всеволожский	Потаннинский с/с	689
Потанино	дер.	Волховский	Подборовский с/с	275
Поток	дер.	Бокситогорский	Оредежский с/с	2309
			Ларионовский с/с	2694
Почап	дер.	Лужский	Красносельский с/с	1198
Починок	пос.	Приозерский	Лосевский с/с	1218
Правдино	пос.	Выборгский	Усть-Лужский с/с	1642
			Глебычевский с/с	1147
Преображенка	пос.	Выборгский	Кобрицкий п/с	3271
Прибылово	пос.	Выборгский	Полянский с/с	1249
			Кобрицкий п/с	1251
Прибытково	пос.	Гатчинский	Полянский с/с	1250
			Выборгский	Пригородный с/с
Приветнинский Карьер	п. ст.	Выборгский	Пригородный с/с	62
			Кировский	Приладожский п/с
Приветнинское	пос.	Выборгский	Громовский с/с	3152
			Приладожский	Тарасовский с/с
Приветнинское	пос.	Гатчинский	Приморский с/с	2339
			Кировский	Приозерский с/с
Пригородный	р. п.	Кировский	Громовский с/с	2653
			Приозерский	Тарасовский с/с
Приладожское	пос.	Приозерский	Приморский с/с	30
			Тарасовский с/с	2339
Примерное	дер.	Тосненский	Приозерский с/с	21
			Выборгский	Приозерский с/с
Приморск	г.	Выборгский	Приозерский с/с	21
			Лужский	Приозерский с/с
Приозерный	пос.	Лужский	Приозерский с/с	21
			Приозерский	Приозерский с/с
Приозерск	г.	Приозерский	Приозерский с/с	21
			Приозерский	Приозерский с/с

Наименование населенного пункта	Вид населенного пункта	Район	Местный Совет	Код
Пристань	дер.	Лужский	Ям-Тесовский с/с	2385
Проба	дер.	Всеволожский	Вагановский с/с	980
Прогаль	дер.	Тихвинский	Горский с/с	2987
Прокушево	дер.	Бокситогорский	Сидоровский с/с	343
Прокшеницы	дер.	Волховский	Хваловский с/с	864
Прологи	дер.	Волосовский	Врудский с/с	416
Пронино	дер.	Бокситогорский	Анисимовский с/с	89
Протасовка	дер.	Гатчинский	Сиверский с/с	1506
Проточное	пос.	Приозерский	Богатыревский с/с	2632
Пруды	дер.	Волховский	Хваловский с/с	865
Пруды	пос.	Выборгский	Каменногорский г/с	1100
Пружицы	дер.	Волосовский	Чирковницкий с/с	580
Прусинская Горка	дер.	Волховский	Прусиногорский с/с	723
Прусуня	дер.	Волховский	Прусиногорский с/с	724
Псоедь	дер.	Лужский	Осьминский с/с	2328
Пугарево	дер.	Всеволожский	Шегловский с/с	1084
Пудомяги	дер.	Гатчинский	Антелевский с/с	1324
Пудость	пос.	Гатчинский	Пудостьский с/с	1455
Пудрино	дер.	Бокситогорский	Радогощинский с/с	294
Пудроль	дер.	Тихвинский	Горский с/с	2988
Пулково	дер.	Кингисеппский	Кошкинский с/с	1625
Пулково	дер.	Ломоносовский	Шепелевский с/с	2159
Пульево	дер.	Гатчинский	Елизаветинский с/с	1409
Пульница	дер.	Волховский	Пульницкий с/с	728
Пумалицы	дер.	Кингисеппский	Котельский с/с	1604
Пупышево	дер.	Волховский	Староладожский с/с	787
Пурово	дер.	Волховский	Чаплинский с/с	887
Пустая Глина	дер.	Бокситогорский	Мозолевский с/с	235
Пустое Горнешно	дер.	Лужский	Волошовский с/с	2193
Пустошка	дер.	Гатчинский	Пригородный с/с	1452
Пустошка	дер.	Лужский	Серебрянский с/с	2435
Пустынка	дер.	Тосненский	Никольский п/с	3138
Пустынь	дер.	Лужский	Толмачевский с/с	2506
Пустынька	дер.	Сланцевский	Новосельский с/с	2823
Пустылька	п. ст.	Тосненский	Никольский п/с	3139
Путиловец	дер.	Лодейнопольский	Тервеничский с/с	1980

Наименование населенного пункта	Вид населенного пункта	Район	Местный Совет	Код
Путилово	с.	Кировский	Путиловский с/с	1870
Путятино	дер.	Лужский	Каменский с/с	2245
Пухолово	дер.	Кировский	Лезьенский с/с	1865
Пучнино	дер.	Волховский	Пашский с/с	681
Пушкино	дер.	Лужский	Рельский с/с	2411
Пушное	пос.	Выборгский	Цвелодубовский с/с	1307
Пчева	дер.	Киришский	Пчевский с/с	1808
Пчевжа	пос.	Киришский	Пчевжинский с/с	1789
Пчелино	пос.	Выборгский	Красносельский с/с	1199
Пышковщина	дер.	Волховский	Иссадский с/с	626
Пятая Гора	дер.	Волосовский	Калитинский с/с	472
Пятино	дер.	Бокситогорский	Радогощинский с/с	295
Пятиречь	пос.	Приозерский	Запорожский с/с	2665
Пятично	дер.	Кингисепский	Нежновский с/с	1679
Пятый километр	п. ст.	Всеволожский	Заневский с/с	993
Пяхта	дер.	Тихвинский	Горский с/с	2989

Р

Рабитицы	дер.	Волосовский	Рабитицкий с/с	398
Рабитицы	пос.	Волосовский	Рабитицкий с/с	397
Раболово	дер.	Гатчинский	Елизаветинский с/с	1410
Рабочий	пос.	Всеволожский	Новосаратовский с/с	1059
Раговицы	дер.	Кингисепский	Опольевский с/с	1700
Рагулово	дер.	Волосовский	Беседский с/с	491
Радицы	дер.	Волосовский	Бегуницкий с/с	384
Радовель	дер.	Сланцевский	Загривский с/с	2792
Радогошь	дер.	Бокситогорский	Радогощинский с/с	280
Радофинниково	пос.	Тосненский	Радофинниковский с/с	3159
Разбегаево	дер.	Ломоносовский	Заводский с/с	2088
Раздолье	дер.	Приозерский	Борисовский с/с	2636
Разлив	дер.	Лужский	Толмачевский с/с	2507
Разметелево	дер.	Всеволожский	Разметелевский с/с	1060
Райково	дер.	Лужский	Осьминский с/с	2329
Райкузи	дер.	Ломоносовский	Заводский с/с	2089
Ракитино	дер.	Гатчинский	Новинский с/с	1435
Раковичи	дер.	Лужский	Межозерный с/с	2221
Раковно	дер.	Лужский	Лужский с/с	2266
Рамболово	дер.	Тосненский	Федоровский с/с	3222

Наименование населенного пункта	Вид населенного пункта	Район	Местный Совет	Код
Раменье	дер.	Волховский	Усадищенский с/с	832
Рамцы	дер.	Тосненский	Любанский с/с	3197
Рандога	дер.	Тихвинский	Горский с/с	2990
Раннолово	дер.	Кингисеппский	Котельский с/с	1605
Рапля	дер.	Тихвинский	Андреевский с/с	2937
Рапполово	дер.	Всеволожский	Токсовский п/с	987
Рапполово	дер.	Ломоносовский	Анинский с/с	2017
Рассвет	пос.	Лодейнопольский	Доможировский с/с	1931
Рассколово	дер.	Ломоносовский	Горский с/с	2063
Рассохи	дер.	Лужский	Скребловский с/с	2461
Растило	дер.	Сланцевский	Старопольский с/с	2892
Ратигора	дер.	Лодейнопольский	Подборский с/с	1968
Ратилово	дер.	Тихвинский	Шиженский с/с	3087
Ратница	дер.	Кировский	Шумский с/с	934
Ратчино	дер.	Кингисеппский	Кайболовский с/с	1565
Рахковичи	дер.	Лодейнопольский	Первомайский с/с	1950
Рахово	дер.	Киришский	Будогощский с/с	1763
Рахья	р. п.	Всеволожский	Рахьинский п/с	40
Ребовичи	пос.	Лодейнопольский	Ребовический с/с	1969
Реболово	дер.	Гатчинский	Сяськелевский с/с	1531
Реброво	дер.	Волховский	Колчановский с/с	649
Редежа	дер.	Волосовский	Сабский с/с	545
Редкино	дер.	Волосовский	Сабский с/с	546
Резвых	дер.	Всеволожский	Морозовский п/с	952
Рекничи	дер.	Лодейнопольский	Доможировский с/с	1932
Рекково	дер.	Волосовский	Терпилицкий с/с	561
Релка	дер.	Лужский	Рельский с/с	2412
Рель	дер.	Лужский	Рельский с/с	2390
Реполка	дер.	Волосовский	Изварский с/с	452
Репполово	дер.	Гатчинский	Антелевский с/с	1339
Репьи	дер.	Лужский	Скребловский с/с	2462
Ретселя	дер.	Ломоносовский	Горский с/с	2064
Ретюнь	дер.	Лужский	Ретюньский с/с	2527
Речка	дер.	Кировский	Шумский с/с	935
Речников	пос.	Волховский	Иссадский с/с	627
Речное	пос.	Приозерский	Ромашкинский с/с	2676
Решетниково	дер.	Выборгский	Первомайский с/с	1228

Наименование населенного пункта	Вид населенного пункта	Район	Местный Совет	Код
Ржевка	дер.	Волосовский	Губаницкий с/с	444
Ровное	пос.	Выборгский	Кирилловский с/с	1177
Рогатино	дер.	Волосовский	Работницкий с/с	399
Рогачево	дер.	Лодейнопольский	Доможировский с/с	1933
Роговницы	дер.	Волосовский	Калитинский с/с	473
Рогожа	дер.	Волховский	Пульницкий с/с	735
Родионово	дер.	Подпорожский	Юковский с/с	2608
Рождествено	с.	Гатчинский	Рождественский с/с	1485
Рожновье	дер.	Сланцевский	Овсищенский с/с	2861
Романовка	дер.	Всеволожский	Щегловский с/с	1085
Романовка	дер.	Гатчинский	Вереvский с/с	1374
Романовщина	дер.	Сланцевский	Черновский с/с	2912
Романщина	дер.	Лужский	Дзержинский с/с	2204
Ромашки	пос.	Приозерский	Ромашкинский с/с	2668
Ронилово	дер.	Гатчинский	Сяськелеvский с/с	1532
Ронковицы	дер.	Волосовский	Клопицкий с/с	443
Ропша	дер.	Кингисеппский	Куземкинский с/с	1651
Ропша	пос.	Ломоносовский	Ропшинский с/с	2135
Ростань	дер.	Бокситогорский	Ефимовский с/с	181
Ротково	дер.	Гатчинский	Большеколпанский с/с	1353
Рохма	дер.	Всеволожский	Лесколовский с/с	1044
Роцино	р. п.	Выборгский	Роцинский с/с	50
Рублево	дер.	Тосненский	Тарасовский с/с	3153
Ругуй	дер.	Тихвинский	Липногорский с/с	3061
Рудная Горка	дер.	Бокситогорский	Мозолевский с/с	236
Рудница	дер.	Сланцевский	Овсищенский с/с	2862
Рудно	дер.	Сланцевский	Новосельский с/с	2824
Рукулицы	дер.	Волосовский	Бегуницкий с/с	385
Руново	дер.	Гатчинский	Кобринский п/с	1310
Русская Волга	дер.	Тосненский	Сельцовский с/с	3233
Русско	дер.	Сланцевский	Старопольский с/с	2893
Русско-Высоцкое	с.	Ломоносовский	Русско-Высоцкий с/с	2144
Русковицы	дер.	Волосовский	Врудский с/с	417
Русское Брызгово	дер.	Волосовский	Бегуницкий с/с	386
Русконицы	дер.	Лодейнопольский	Имоченский с/с	1933
Русолово	дер.	Гатчинский	Антелеvский с/с	1340
Рутелицы	дер.	Волосовский	Клопицкий с/с	509
Ручей	дер.	Волховский	Усадищенский с/с	833

Наименование населенного пункта	Вид населенного пункта	Район	Местный Совет	Код
Ручей	дер.	Лодейнопольский	Тервенический с/с	1981
Ручьи	дер.	Волховский	Пашский с/с	682
Ручьи	пос.	Выборгский	Бородинский с/с	1120
Ручьи	дер.	Кингисеппский	Сойкинский с/с	1742
Ручьи	дер.	Кировский	Суховский с/с	809
Ручьи	дер.	Лужский	Торошковский с/с	2524
Ручьи	дер.	Тосненский	Трубникоборский с/с	3207
Рыбежка	дер.	Бокситогорский	Большедворский с/с	126
Рыбежно	пос.	Волховский	Рыбежский с/с	738
Рыбежно	дер.	Волховский	Рыбежский с/с	751
Рыбицы	дер.	Гатчинский	Орлинский с/с	1445
Рыжики	дер.	Всеволожский	Разметелевский с/с	1070
Рыжиково	дер.	Сланцевский	Новосельский с/с	2825
Рыжково	дер.	Волховский	Пульницкий с/с	736
Рындела	дер.	Кировский	Шумский с/с	936
Рынделево	дер.	Тосненский	Федоровский с/с	3223
Рюмки	дер.	Ломоносовский	Аннинский с/с	2018
Рябизи	дер.	Гатчинский	Войсковицкий с/с	1380
Рябиновка	дер.	Лужский	Серебрянский с/с	2436
Рябово	пос.	Выборгский	Краснодолинский с/с	1273
Рябово	р. п.	Тосненский	Рябовский п/с	74
Рязановщина	дер.	Волховский	Пашский с/с	683
Рязанский Шлюз	мест.	Бокситогорский	Самойловский с/с	325
Ряттель	дер.	Кингисеппский	Котельский с/с	1606

С

Саба	дер.	Лужский	Осьминский с/с	2330
Сабо	дер.	Лужский	Толмачевский с/с	2508
Сабры	дер.	Гатчинский	Пригородный с/с	1453
Саванкюля	дер.	Гатчинский	Сяськелевский с/с	1533
Савикино	дер.	Кингисеппский	Котельский с/с	1607
Савино	дер.	Бокситогорский	Мозолевский с/с	237
Савиновщина	дер.	Сланцевский	Выскатский с/с	2782
Савинская	дер.	Подпорожский	Озерской с/с	2591
Савкино	дер.	Гатчинский	Минский с/с	1427
Савлово	дер.	Лужский	Ям-Тесовский с/с	2386

Наименование населенного пункта	Вид населенного пункта	Район	Местный Совет	Код
Савольщина	дер.	Ломоносовский	Лопухинский с/с	2132
Савочкино	дер.	Всеволожский	Муринский с/с	1053
Саккало	дер.	Кингисеппский	Опольевский с/с	1701
Саксолово	дер.	Ломоносовский	Горский с/с	2065
Самара	дер.	Тихвинский	Шугозерский с/с	3112
Самарка	дер.	Всеволожский	Свердловский п/с	3286
Самойлово	дер.	Бокситогорский	Самойловский с/с	326
Самро	дер.	Лужский	Рельский с/с	2413
Самушкино	дер.	Волховский	Потанинский с/с	699
Санаторий «Жемчужина»	пос.	Лужский	Лужский с/с	2267
Санаторий «Красный Вал»	мест.	Лужский	Скребловский с/с	2463
Санаторий «Сосновый Бор»	пос.	Выборгский	Полянский с/с	1252
Санаторий им. Свердлова	пос.	Гатчинский	Танцкий п/с	3274
Сандела	дер.	Кировский	Суховский с/с	810
Савино	дер.	Ломоносовский	Бабигонский с/с	2022
Саньков Бор	дер.	Бокситогорский	Сидоровский с/с	344
Саньково	дер.	Тихвинский	Шиженский с/с	3089
Саперное	пос.	Приозерский	Ромашкинский с/с	2677
Сара	дер.	Бокситогорский	Самойловский с/с	327
Сара-Лог	дер.	Лужский	Осьминский с/с	2331
Сарженка	дер.	Всеволожский	Юкковский с/с	1038
Сарка	пос.	Тихвинский	Лазаревичский с/с	3044
Саркюля	дер.	Кингисеппский	Куземкинский с/с	1661
Сарожа	дер.	Тихвинский	Борский с/с	2948
Сафоново	дер.	Бокситогорский	Ефимовский с/с	182
Сашино	дер.	Кингисеппский	Котельский с/с	1608
Сашино	дер.	Ломоносовский	Бабигонский с/с	2027
Сашково	дер.	Тихвинский	Шиженский с/с	3090
Сватково	дер.	Лужский	Осьминский с/с	2332
Сватковщина	дер.	Волховский	Колчановский с/с	650
Свейск	дер.	Кингисеппский	Кошкинский с/с	1627
Свекловичное	пос.	Выборгский	Соколинский с/с	1291
Свердлово	пос.	Выборгский	Соколинский с/с	1292
Светлое	пос.	Выборгский	Гончаровский с/с	1155
Светлое	дер.	Приозерский	Мичуринский с/с	2720
Светогорск	г.	Выборгский	Светогорский г/с	31
Свирица	р. п.	Волховский	Свирицкий п/с	47
Свирь	п. ст.	Подпорожский	Никольский п/с	2551

Наименование населенного пункта	Вид населенного пункта	Район	Местный Совет	Код
Свирь	дер.	Тихвинский	Ильинский с/с	3021
Свирь-Городок	дер.	Волховский	Селивановский с/с	763
Свирьстрой	р. п.	Лодейнопольский	Свирьстройский п/с	63
Свободное	пос.	Выборгский	Бородинский с/с	1121
Святые	дер.	Лужский	Володарский с/с	2175
Севастьяново	пос.	Приозерский	Богатыревский с/с	2633
Сегла	дер.	Бокситогорский	Борский с/с	159
Селезнево	пос.	Выборгский	Селезневский с/с	1275
Селиваново	дер.	Бокситогорский	Самойловский с/с	328
Селиваново	пос.	Волховский	Селивановский с/с	755
Селиверстово	дер.	Волховский	Чаплинский с/с	888
Селище	дер.	Бокситогорский	Большедворский с/с	127
Селище	дер.	Бокситогорский	Борский с/с	160
Селище	дер.	Бокситогорский	Климовский с/с	219
Селище	дер.	Бокситогорский	Мозолевский с/с	238
Селище	дер.	Волосовский	Изварский с/с	453
Селище	дер.	Лужский	Мшинский с/с	2291
Селище	дер.	Тихвинский	Шугозерский с/с	3113
Селково	дер.	Сланцевский	Старопольский с/с	2894
Село	дер.	Волосовский	Калитинский с/с	474
Селово	дер.	Тихвинский	Липногорский с/с	3062
Сельхозтехника	пос.	Бокситогорский	Борский с/с	161
Сельхозтехника	пос.	Сланцевский	Гостицкий с/с	2840
Сельцо	пос.	Волосовский	Каськовский с/с	498
Сельцо	дер.	Волосовский	Клопицкий с/с	499
Сельцо	дер.	Тихвинский	Шугозерский с/с	3114
Сельцо	дер.	Тосненский	Староладовский с/с	3225
Сельцо-Горка	дер.	Волховский	Староладовский с/с	788
Семашко	дер.	Выборгский	Полянский с/с	1253
Семейское	дер.	Кингисеппский	Нежновский с/с	1680
Семеново	дер.	Бокситогорский	Ефимовский с/с	183
Семиозерье	пос.	Выборгский	Полянский с/с	1254
Семино	пос.	Гатчинский	Сусанинский с/с	1515
Сенно	дер.	Бокситогорский	Борский с/с	162
Сердце	корд.	Тосненский	Лисинский с/с	3178
Серебрянка	дер.	Лужский	Рельский с/с	2414
Серебрянка	дер.	Тихвинский	Ганьковский с/с	2965
Серебрянский	пос.	Лужский	Серебрянский с/с	2419
Середка	дер.	Лодейнопольский	Тервенический с/с	1961

Наименование населенного пункта	Вид населенного пункта	Район	Местный Совет	Кол
Середка	дер.	Тихвинский	Шиженский с/с	3091
Сережино	дер.	Кингисеппский	Кошкинский с/с	1628
Сертолово	р. п.	Всеволожский	Сертоловский п/с	41
Сертолово I (третий городок)	пос.	Всеволожский	Сертоловский п/с	957
Сертолово II	дер.	Всеволожский	Сертоловский п/с	955
Сертолово II	пос.	Всеволожский	Сертоловский п/с	956
Сибола	дер.	Кировский	Шумский с/с	937
Сиверский	р. п.	Гатчинский	Сиверский п/с	55
Сиголово	дер.	Тосненский	Шапкинский с/с	3253
Сидорово	дер.	Бокситогорский	Сидоровский с/с	336
Сидорово	дер.	Тосненский	Тарасовский с/с	3154
Сижно	дер.	Сланцевский	Высатский с/с	2783
Силно	дер.	Приозерский	Мичуринский с/с	2721
Симагино	пос.	Выборгский	Ленинский с/с	1216
Симанково	дер.	Волховский	Староладожский с/с	789
Симанково	дер.	Гатчинский	Орлинский с/с	1446
Симоново	дер.	Бокситогорский	Борский с/с	163
Синево	пос.	Приозерский	Ларионовский с/с	2695
Синенка	дер.	Бокситогорский	Большедворский с/с	128
Спилицыно	пос.	Выборгский	Красносельский с/с	1200
Синковицы	дер.	Волосовский	Бегуницкий с/с	387
Синявино	р. п.	Кировский	Синявинский п/с	61
Синявино II	пос.	Кировский	Синявинский п/с	1851
Сирокаска	дер.	Кировский	Назиевский п/с	1845
Систа	дер.	Кингисеппский	Кайболовский с/с	1566
Систо-Палкино	дер.	Сосновый Бор	Сосноборский г/с	2917
Ситенка	дер.	Лужский	Толмачевский с/с	2509
Ситомля	дер.	Тихвинский	Липногорский с/с	3063
Скамья	дер.	Сланцевский	Загривский с/с	2793
Сквирицы	дер.	Гатчинский	Пудостский с/с	1476
Скиг	п. ст.	Волховский	Усадищенский с/с	834
Скотное	дер.	Всеволожский	Вартемягский с/с	988
Скрболово	пос.	Лужский	Скрболовский с/с	2441
Славково	дер.	Бокситогорский	Борский с/с	164
Славково	дер.	Волховский	Усадищенский с/с	835
Славянка	дер.	Кировский	Мгинский п/с	1868
Славянка	дер.	Лужский	Рельский с/с	2415

Наименование населенного пункта	Вид населенного пункта	Район	Местный Совет	Код
Славянка	пос.	Приозерский	Громовский с/с	2654
Славянское	пос.	Выборгский	Красносокольский с/с	1211
Сланцы	г.	Сланцевский	Сланцевский г/с	22
Слапи	дер.	Лужский	Лужский с/с	2268
Сластничино	дер.	Лойденопольский	Доможировский с/с	1934
Слепино	дер.	Волосовский	Сабский с/с	547
Слизиха	дер.	Бокситогорский	Самойловский с/с	329
Слободка	дер.	Волосовский	Клопицкий с/с	510
Слободка	дер.	Кингисеппский	Сойкинский с/с	1743
Слудицы	п. ст.	Гатчинский	Минский с/с	1428
Смедово	дер.	Волосовский	Чирковицкий с/с	581
Смелково	дер.	Волховский	Рыбежский с/с	752
Сменково	дер.	Кингисеппский	Сойкинский с/с	1744
Смерди	дер.	Лужский	Серебрянский с/с	2437
Смердовицы	дер.	Волосовский	Врудский с/с	418
Смешино	дер.	Лужский	Лужский с/с	2269
Смирново	пос.	Выборгский	Гвардейский с/с	1141
Смоленец	пос.	Тихвинский	Лазаревичский с/с	3045
Смоленский Шлюз	мест.	Тихвинский	Лазаревичский с/с	3046
Смолино	дер.	Киришский	Будогощский с/с	1764
Смольково	дер.	Гатчинский	Елизаветинский с/с	1411
Смычково	п. ст.	Лужский	Лужский с/с	2270
Снегиревка	дер.	Приозерский	Сосновский с/с	2752
Снопово	дер.	Тихвинский	Шиженский с/с	3092
Соболевщина	дер.	Подпорожский	Юковский с/с	2612
Соболец	дер.	Сланцевский	Старопольский с/с	2895
Советский	р. п.	Выборгский	Советский п/с	49
Совхоз «Ильич»	дер.	Лодейнопольский	Доможировский с/с	1935
Совхоз «Сягицы»	пос.	Волосовский	Врудский с/с	419
Совхозный	пос.	Бокситогорский	Самойловский с/с	299
Согиницы	дер.	Подпорожский	Курповский с/с	2573
Сойкино	дер.	Ломоносовский	Броннский с/с	2049
Соккелово	дер.	Гатчинский	Пудостьский с/с	1477
Соколинское	пос.	Выборгский	Соколинский с/с	1285
Соколовка	дер.	Волосовский	Губаницкий с/с	445
Сокольники	дер.	Лужский	Оредежский с/с	2310
Солнечное	пос.	Приозерский	Отраденский с/с	2731
Солнцев Берег	дер.	Лужский	Дзержинский с/с	2205

Наименование населенного пункта	Вид населенного пункта	Район	Местный Совет	Код
Соловьевка	пос.	Приозерский	Отраденский с/с	2732
Соловьево	дер.	Волховский	Чаплинский с/с	889
Соловьево	пос.	Приозерский	Громовский с/с	2656
Сологубовка	дер.	Кировский	Лезьенский с/с	1856
Сологубовка	п. ст.	Кировский	Лезьенский с/с	1867
Солоницы	дер.	Киришский	Кукуйский с/с	1807
Сомино	с.	Бокситогорский	Соминский с/с	345
Сомино	дер.	Волховский	Пашский с/с	684
Сопели	дер.	Кировский	Шумский с/с	938
Сопки	пос.	Выборгский	Полянский с/с	1255
Сорзуй	дер.	Волховский	Часовенский с/с	907
Сорок шестой километр (лесосклад)	пос.	Волосовский	Изварский с/с	454
Сорокино	дер.	Волховский	Усадищенский с/с	836
Сорокино	дер.	Сланцевский	Старопольский с/с	2896
Сорочкино	дер.	Лужский	Мшинский с/с	2292
Сосницы	дер.	Волосовский	Изварский с/с	455
Сосновая Горка	пос.	Выборгский	Возрожденский с/с	1137
Сосновка	дер.	Сланцевский	Гостицкий с/с	2841
Сосновка	дер.	Тихвинский	Еремногоорский с/с	3005
Сосново	дер.	Волосовский	Изварский с/с	456
Сосново и т. д.	пос.	Приозерский	Сосновский с/с	2744
Сосновый Бор	дер.	Бокситогорский	Соминский с/с	351
Сосновый Бор	пос.	Выборгский	Полянский с/с	1256
Сосновый Бор	г.	г. Сосновый Бор	Сосновоборский г/с	23
Спасс-Которск	дер.	Лужский	Рельский с/с	2416
Спирово	дер.	Бокситогорский	Анисимовский с/с	90
Спирово	дер.	Бокситогорский	Соминский с/с	352
Спирово	дер.	Волховский	Часовенский с/с	908
Спирово	дер.	Лодейнопольский	Ребовический с/с	1972
Среднее Райково	дер.	Кингисеппский	Нежновский с/с	3264
Среднее Село	дер.	Кингисеппский	Пустомержский с/с	1722
Среднее Село	дер.	Киришский	Будогощский с/с	1765
Средние Крупелн	дер.	Лужский	Толмачевский с/с	2510
Средний Двор	дер.	Лодейнопольский	Тервенческий с/с	1982
Средняя	дер.	Подпорожский	Ярославский с/с	2620
Средняя Колония	дер.	Ломоносовский	Заводский с/с	2090
Ставотино	дер.	Лужский	Рельский с/с	2417

Наименование населенного пункта	Вид населенного пункта	Район	Местный Совет	Код
Стаи	дер.	Лужский	Тесовский с/с	2472
Старая	дер.	Всеволожский	Колтушский с/с	1013
Старая Ладога	с.	Волховский	Староладожский с/с	765
Старая Малукса	пос.	Кировский	Березовский с/с	1852
Старая Мельница	дер.	Кировский	Назиевский п/с	1846
Старая Пустошь	дер.	Всеволожский	Колтушский с/с	1014
Старая Середка	дер.	Лужский	Межозерный с/с	2207
Старая Силовая	дер.	Волховский	Пашский с/с	685
Старая Слобода	дер.	Лодейнопольский	Андреевщинский с/с	1899
Старина	дер.	Бокситогорский	Большедворский с/с	363
Старицы	дер.	Волосовский	Хотнежский с/с	570
Старицы	дер.	Гатчинский	Таицкий п/с	1315
Старково	дер.	Волховский	Хваловский с/с	866
Старое Гаркозово	дер.	Кингисеппский	Сойкинский с/с	1745
Старое Колено	дер.	Гатчинский	Сойкинский п/с	1312
Старое Мозино	п. ст.	Гатчинский	Вереvский с/с	1375
Старое Поддубье	дер.	Гатчинский	Рождественский с/с	1497
Старое Хинколово	дер.	Гатчинский	Большеколпанский с/с	1354
Старополье	дер.	Сланцевский	Старопольский с/с	2865
Старорусское	пос.	Выборгский	Полянский с/с	1257
Староселье	пос.	Выборгский	Красносельский с/с	1201
Староселье	дер.	Тосненский	Шалкинский с/с	3254
Старосиверская	дер.	Гатчинский	Сиверский с/с	1499
Старые Бегунницы	дер.	Волосовский	Бегуницкий с/с	388
Старые Заводы	дер.	Ломоносовский	Заводский с/с	2091
Старые Красницы	дер.	Волосовский	Остроговницкий с/с	531
Старые Медуши	дер.	Ломоносовский	Лопухинский с/с	2133
Старые Низковичи	дер.	Гатчинский	Сяськелеvский с/с	1534
Старые Полицы	дер.	Лужский	Серебрянский с/с	2438
Старые Раглицы	дер.	Волосовский	Калитинский с/с	475
Старые Смолеговничы	дер.	Волосовский	Остроговницкий с/с	532
Старые Черничы	дер.	Гатчинский	Большеколпанский с/с	1355
Старый Бор	дер.	Ломоносовский	Гостиницкий с/с	2082
Старый Погорелец	дер.	Тихвинский	Лазаревичский с/с	3042
Стеклоанный	пос.	Всеволожский	Куйвозовский с/с	1033
Стекольное	мест.	Тосненский	Форносовский с/с	3145
Стелево	дер.	Лужский	Володарский с/с	2176

Наименование населенного пункта	Вид населенного пункта	Район	Местный Совет	Код
Степановщина	дер.	Сланцевский	Загривский с/с	2794
Степаньянское	пос.	Приозерский	Богатыревский с/с	2625
Стехново	дер.	Бокситогорский	Подборовский с/с	276
Столбово	дер.	Волховский	Хваловский с/с	867
Столбово	дер.	Сланцевский	Старопольский с/с	2897
Сторожевое	пос.	Приозерский	Ларионовский с/с	2697
Сторожно	дер.	Волховский	Свирицкий п/с	590
Стойновщина	дер.	Лужский	Межозерный с/с	2222
Страшево	дер.	Волховский	Колчановский с/с	651
Стрелково	дер.	Тихвинский	Пашозерский с/с	3072
Стрельцово	пос.	Выборгский	Красносельский с/с	1202
Стретилово	дер.	Тихвинский	Лазаревичский с/с	3030
Стрешево	дер.	Лужский	Торошковский с/с	2525
Строганово	п. ст.	Гатчинский	Орлинский с/с	1447
Строенне	пос.	Тосненский	Лисинский с/с	3179
Струги	дер.	Бокситогорский	Анисимовский с/с	91
Струитино	дер.	Сланцевский	Овсищенский с/с	2863
Струинно	дер.	Тихвинский	Липногорский с/с	3064
Струпово	дер.	Кингисеппский	Куземкинский с/с	1652
Студеное	пос.	Приозерский	Мельниковский с/с	2709
Суббоченицы	дер.	Лодейнопольский	Алеховщинский с/с	1892
Сугорово	дер.	Тихвинский	Ильинский с/с	3022
Судаково	пос.	Приозерский	Ларионовский с/с	2698
Судемье	дер.	Волховский	Пульницкий с/с	737
Суйда	пос.	Гатчинский	Воскресенский с/с	1388
Суйда	п. ст.	Гатчинский	Воскресенский с/с	1387
Сукса	дер.	Тихвинский	Шиженский с/с	3093
Сумино	пос.	Волосовский	Губаницкий с/с	446
Сумск	дер.	Волосовский	Остроговницкий с/с	533
Сумское	дер.	Волховский	Новолодожский г/с	588
Суораида	дер.	Всеволожский	Заневский с/с	994
Сусанино	пос.	Гатчинский	Сусанинский с/с	1507

Наименование населенного пункта	Вид населенного пункта	Район	Местный Совет	Код
Сустье-Конец	дер.	Тосненский	Сельцовский с/с	3234
Сутоки	дер.	Лужский	Толмачевский с/с	2511
Сухая Нива	дер.	Бокситогорский	Ефимовский с/с	184
Суходолье	пос.	Приозерский	Ромашкин- ский с/с	2678
Сухое	дер.	Кировский	Суховский с/с	793
Сырец	дер.	Лужский	Лужский с/с	2271
Сырецкое	дер.	Волховский	Хваловский с/с	868
Сырковницы	дер.	Волосовский	Остроговни- кий с/с	534
Сычево	дер.	Бокситогорский	Самойлов- ский с/с	330
Сюрье	дер.	Ломоносовский	Шепелевский с/с	2160
Сюрья	дер.	Волховский	Чаплинский с/с	890
Сютти	корд.	Тосненский	Лисинский с/с	3180
Сяберо	дер.	Лужский	Волошов- ский с/с	2196
Сяглицы	дер.	Волосовский	Врудский с/с	412
Сягло	дер.	Кингисеппский	Пустомерж- ский с/с	1723
Сяргы	дер.	Всеволожский	Муринский с/с	1054
Сяськелево	дер.	Гатчинский	Сяськелев- ский с/с	1516
Сясьстрой	р. п.	Волховский	Сясьстрой- ский п/с	46

Т

Табор	дер.	Лужский	Толмачевский с/с	2512
Тавры	дер.	Всеволожский	Разметелев- ский с/с	1071
Тайбольское	дер.	Волховский	Рыбежский с/с	753
Тайцы	п. р.	Гатчинский	Таицкий п/с	56
Таменгонт	дер.	Ломоносовский	Бронинский с/с	2050
Тарайка	пос.	Кингисеппский	Котельский с/с	1609
Тарасино	дер.	Гатчинский	Новинский с/с	1436
Тарасово	дер.	Бокситогорский	Анисимов- ский с/с	92
Тарасово	пос.	Выборгский	Полянский с/с	1258
Тарасово	дер.	Тосненский	Тарасовский с/с	3146
Тарасовское	дер.	Выборгский	Краснодоли- нский с/с	1274
Таровицы	дер.	Гатчинский	Елизаветин- ский с/с	1412
Татьянино	дер.	Волосовский	Терпилицкий с/с	562
Твердят	дер.	Волосовский	Хотнежский с/с	571
Теглицы	дер.	Волосовский	Бегунцкий с/с	389
Тедрово	дер.	Бокситогорский	Радогощн- ский с/с	296

Наименование населенного пункта	Вид населенного пункта	Район	Местный Совет	Код
Телези	дер.	Ломоносовский	Русско-Высоцкий с/с	2149
Телжево	дер.	Волховский	Селивановский с/с	764
Тельмана	пос.	Тосненский	Тельмановский с/с	3136
Тененичи	дер.	Лодейнопольский	Первомайский с/с	1951
Теплухино	дер.	Тихвинский	Лазаревичский с/с	3047
Тервеничи	дер.	Лодейнопольский	Тервеничский с/с	1974
Терволово	дер.	Гатчинский	Пудостьский с/с	1480
Теребонижье	дер.	Волховский	Усадищенский с/с	837
Теребочево	дер.	Волховский	Волховский с/с	608
Теребочево	п. ст.	Волховский	Волховский с/с	609
Теребуня	дер.	Волховский	Хваловский с/с	869
Теребушка	дер.	Кировский	Шумский с/с	910
Теренино	дер.	Тихвинский	Еремнигорский с/с	3006
Терпилицы	дер.	Волосовский	Терпилицкий с/с	550
Тесово IV	пос.	Лужский	Тесовский с/с	2467
Тигода	п. ст.	Киришский	Кусинский с/с	1827
Тикопись	п. ст.	Кингисеппский	Опольевский с/с	1704
Тикопиль	дер.	Кингисеппский	Опольевский с/с	1703
Тиммолово	дер.	Ломоносовский	Анинский с/с	2019
Тимошино	дер.	Лодейнопольский	Хмелезерский с/с	1988
Тимошино	дер.	Тихвинский	Шугозерский с/с	3115
Тино	пос.	Волосовский	Калитинский с/с	3290
Тисколово	дер.	Кингисеппский	Усть-Лужский с/с	1645
Тихвин	г.	Тихвинский	Тихвинский г/с	24
Тихвинка	дер.	Гатчинский	Пудостьский с/с	1479
Тихвинка	дер.	Сланцевский	Черновский с/с	2913
Тиховицы	дер.	Гатчинский	Большеколпанский с/с	1356
Тихомировщина	дер.	Волховский	Колчаповский с/с	652
Тихорицы	пос.	Киришский	Глажевский с/с	1786
Тобино	дер.	Кировский	Шумский с/с	941
Тозырево	дер.	Лужский	Мшинский с/с	2293
Тойворово	дер.	Гатчинский	Сяськелевский с/с	1535
Токарево	дер.	Волховский	Хваловский с/с	870
Токарево	пос.	Выборгский	Токаревский с/с	1294
Токарево	дер.	Тихвинский	Еремнигорский с/с	3007
Токари	пос.	Подпорожский	Токарский с/с	2593

Т

Продолжение

Наименование населенного пункта	Вид населенного пункта	Район	Местный Совет	Код
Токкари	дер.	Всеволожский	Колтушский с/с	1015
Токсово	р. п.	Всеволожский	Токсовский п/с	43
Толмачево	р. п.	Лужский	Толмачевский п/с	66
Толоконниково	пос.	Выборгский	Гавриловский с/с	1156
Толсть	дер.	Бокситогорский	Климовский с/с	220
Томилно	дер.	Волховский	Пашский с/с	686
Томорово	дер.	Волосовский	Бегуницкий с/с	390
Торковичи	р. п.	Лужский	Торковичский п/с	67
Торма	дер.	Кингисеппский	Пустомержский с/с	1724
Торосово	дер.	Волосовский	Губаницкий с/с	447
Торошковичи	дер.	Лужский	Торошковский с/с	2516
Торфопредприятие	пос.	Гатчинский	Веревский с/с	1376
Торфопредприятие «Выборгское»	пос.	Выборгский	Житковский с/с	1170
Торфяновка	пос.	Выборгский	Кондратьевский с/с	1184
Торфяное	пос.	Гатчинский	Пригородный с/с	1454
Торфяное	пос.	Приозерский	Мельниковский с/с	2710
Тосно	г.	Тосненский	Тосненский г/с	25
Тракторное	пос.	Приозерский	Отраденский с/с	2733
Тресковицы	дер.	Волосовский	Врудский с/с	420
Трубников Бор	дер.	Тосненский	Трубникоборский с/с	3208
Трудовик	дер.	Ломоносовский	Кипенский с/с	2099
Трусово	дер.	Волховский	Староладожский с/с	790
Труфаново	дер.	Бокситогорский	Большедворский с/с	364
Труфаново	дер.	Бокситогорский	Климовский с/с	221
Труфаново	дер.	Волховский	Староладожский с/с	791
Туганицы	дер.	Гатчинский	Сяськелевский с/с	1536
Туганы	п. ст.	Кингисеппский	Пустомержский с/с	1725
Тумазы	дер.	Подпорожский	Винницкий с/с	2561
Тумише	дер.	Тихвинский	Горский с/с	2991
Тумово	дер.	Тихвинский	Шиженский с/с	3094
Туравкино	дер.	Тихвинский	Ильинский с/с	3023
Турандино	дер.	Бокситогорский	Климовский с/с	222
Турбаза	мест.	Лужский	Толмачевский с/с	2513

Наименование населенного пункта	Вид населенного пункта	Район	Местный Совет	Код
Тургошь	пос.	Бокситогорский	Подборовский с/с	277
Турково	дер.	Бокситогорский	Большедворский с/с	131
Турлинский лесопункт	пос.	Бокситогорский	Большедворский с/с	130
Туровка	дер.	Лужский	Толмачевский с/с	2514
Турово	дер.	Лужский	Лужский с/с	2272
Турово	дер.	Тосненский	Лисинский с/с	3181
Турьгино	дер.	Лодейнопольский	Доможировский с/с	1936
Турьшкино	дер.	Кировский	Лезьенский с/с	1868
Туховежи	дер.	Лужский	Ям-Тесовский с/с	2387
Тухово	дер.	Сланцевский	Гостицкий с/с	2842
Тушемля	дер.	Бокситогорский	Журавлевский с/с	194
Тютницы	дер.	Кингисеппский	Котельский с/с	1610
Тяглино	дер.	Гатчинский	Войковицкий с/с	1381

У

Углово	дер.	Всеволожский	Щегловский с/с	1087
Углово	пос.	Всеволожский	Щегловский с/с	1089
Углово	мест.	Всеволожский	Щегловский с/с	1088
Угол	дер.	Бокситогорский	Самойловский с/с	331
Удальцово	дер.	Приозерский	Запорожский с/с	2666
Ударник	дер.	Кингисеппский	Куземкинский с/с	1653
Удосоолово	дер.	Кингисеппский	Котельский с/с	1611
Узигонты	дер.	Ломоносовский	Бабигонский с/с	2028
Улыбино	пос.	Выборгский	Гончаровский с/с	1157
Ульяно	дер.	Подпорожский	Курповский с/с	2574
Ульянино	дер.	Тихвинский	Шинжепский с/с	3095
Ульяница	дер.	Тихвинский	Шугозерский с/с	3116
Ульяновка	р. п.	Тосненский	Ульяновский с/с	75
Ульяновщина	дер.	Бокситогорский	Большедворский с/с	365
Ульяшево	дер.	Волховский	Прусыногорский с/с	725
Унатицы	дер.	Кингисеппский	Кайболовский с/с	1567
Ундово	дер.	Кингисеппский	Котельский с/с	1612
Уральское	пос.	Приозерский	Отраденский с/с	2734
Урицкое	дер.	Волховский	Часовенский с/с	909
Урмизио	дер.	Кингисеппский	Нежновский с/с	1681

У, Ф

Продолжение

Наименование населенного пункта	Вид населенного пункта	Район	Местный Совет	Код
Урожайное	пос.	Выборгский	Полянский с/с	1259
Урья	дер.	Тихвинский	Пашозерский с/с	3073
Усадище	дер.	Бокситогорский	Борский с/с	165
Усадище	дер.	Бокситогорский	Климовский с/с	223
Усадище	дер.	Волховский	Колчановский с/с	653
Усадище	дер.	Волховский	Усадищенский с/с	812
Усадище	дер.	Волховский	Хваловский с/с	871
Усадище	дер.	Выборгский	Селезневский с/с	1282
Усадище	дер.	Лужский	Волошовский с/с	2197
Усадище	дер.	Сланцевский	Овсищенский с/с	2864
Усадище	дер.	Тихвинский	Ганьковский с/с	2966
Усадище	дер.	Тосненский	Тарасовский с/с	3155
Усадище Дымы	дер.	Бокситогорский	Большедворский с/с	132
Усадищи	дер.	Лужский	Приозерный с/с	2360
Ускуля	дер.	Ломоносовский	Бронинский с/с	2051
Усланка	дер.	Подпорожский	Курповский с/с	2575
Устеево	дер.	Волховский	Пашский с/с	687
Усть-Капша	дер.	Тихвинский	Алексеевский с/с	2922
Усть-Капша	дер.	Тихвинский	Ганьковский с/с	2967
Усть-Луга	пос.	Кингисеппский	Усть-Лужский с/с	1643
Усть-Луга	п. ст.	Кингисеппский	Усть-Лужский с/с	1644
Усть-Рыбежно	дер.	Волховский	Рыбежский с/с	754
Усть-Сара	дер.	Лодейнопольский	Тервенический с/с	1962
Усть-Шомушка	дер.	Тихвинский	Лазаревичский с/с	3048
Устье	дер.	Волосовский	Сабский с/с	548
Устье	дер.	Тихвинский	Ильинский с/с	3024
Утешение	дер.	Кингисеппский	Кайболовский с/с	1568
Утишье	пос.	Бокситогорский	Заборьевский с/с	202
Уткино	пос.	Выборгский	Полянский с/с	1260
Утлюково	дер.	Бокситогорский	Журавлевский с/с	195
Ушаки	с.	Тосненский	Ушакинский с/с	3209
Ушаки	пос.	Тосненский	Ушакинский с/с	3210
Ушаково	дер.	Тихвинский	Ганьковский с/с	2968
Ушевицы	дер.	Волосовский	Каложицкий с/с	492
Ушницы	дер.	Лужский	Ям-Тесовский с/с	2388
Ф				
Фалилеево	дер.	Бокситогорский	Анисимовский с/с	93
Фалилеево	дер.	Кингисеппский	Кайболовский с/с	1569
Федоровка	дер.	Кингисеппский	Куземкинский с/с	1662

Наименование населенного пункта	Вид населенного пункта	Район	Местный Совет	Код
Федоровка	дер.	Кингисеппский	Опольевский с/с	1705
Федорово Поле	дер.	Сланцевский	Старопольский с/с	2898
Федоровская	дер.	Подпорожский	Курбинский с/с	2567
Федоровское	дер.	Тосненский	Федоровский с/с	3213
Федосьино	дер.	Тосненский	Лисинский с/с	3182
Феклистоно	дер.	Тосненский	Красноборский п/с	3134
Феклисово	дер.	Кировский	Шумский с/с	942
Феньково	дер.	Подпорожский	Ярославский с/с	2621
Фетино	пос.	Бокситогорский	Ефимовский с/с	185
Филатово	дер.	Сланцевский	Новосельский с/с	2826
Филево	дер.	Сланцевский	Старопольский с/с	2899
Филлимонова Горка	дер.	Лужский	Торошковский с/с	2518
Филипповичи	дер.	Лужский	Приозерный с/с	2361
Филовщина	дер.	Тихвинский	Ильинский с/с	3025
Финиково	дер.	Бокситогорский	Самойловский с/с	332
Фишева Гора	дер.	Тихвинский	Лазаревичский с/с	3049
Флоревицы	дер.	Ломоносовский	Лопухинский с/с	2134
Фомино	дер.	Лодейнопольский	Доможировский с/с	1937
Фомкино	дер.	Бокситогорский	Анисимовский с/с	94
Форносово	р. п.	Тосненский	Форносовский п/с	76
Форт Красная Горка	пос.	Ломоносовский	Лебяженский п/с	2003
Фралево	дер.	Лужский	Приозерный с/с	2362
Фьонатово	дер.	Гатчинский	Сяськелевский с/с	1537

X

Хабалинка	дер.	Лужский	Оредежский с/с	2311
Хабалово	дер.	Кингисеппский	Котельский с/с	1613
Хаймино	дер.	Гатчинский	Минский с/с	1429
Халезево	дер.	Тихвинский	Ильинский с/с	3026
Хамонтово	дер.	Волховский	Колчановский с/с	654
Ханке	дер.	Кингисеппский	Куземкинский с/с	1654
Хапо-Ое	дер.	Всеволожский	Разметелевский с/с	1072
Харагеничи	дер.	Тихвинский	Алексеевский с/с	2923
Харевщина	дер.	Лодейнопольский	Первомайский с/с	1952

X

Продолжение

Наименование населенного пункта	Вид населенного пункта	Район	Местный Совет	Код
Харитоновщина	дер.	Тихвинский	Шиженский с/с	3096
Харчевня	дер.	Волховский	Чаплинский с/с	891
Харчевня	дер.	Тихвинский	Липногорский с/с	3065
Хвалевщина	дер.	Лодейнопольский	Доможировский с/с	1938
Хвалово	дер.	Волховский	Хваловский с/с	838
Хвойное	дер.	Приозерский	Мельниковский с/с	2711
Хвошно	дер.	Лужский	Володарский с/с	2177
Хевроньино	дер.	Подпорожский	Курловский с/с	2576
Херсонский Шлюз	мест.	Тихвинский	Лазаревичский с/с	3050
Хилок	дер.	Лужский	Осьминский с/с	2334
Химози	дер.	Гатчинский	Большеколпанский с/с	1357
Химосово	дер.	Волосовский	Врудский с/с	421
Химучасток	дер.	Волховский	Рыбежский с/с	750
Хиндикалово	дер.	Гатчинский	Пудостьский с/с	1481
Хирвости	дер.	Всеволожский	Заневский с/с	995
Хитничи	дер.	Бокситогорский	Большедворский с/с	133
Хиттолово	дер.	Всеволожский	Лесколовский с/с	1045
Хлупино	дер.	Лужский	Оредежский с/с	2312
Хмелевик	дер.	Волховский	Потанинский с/с	700
Хмелезеро	дер.	Лодейнопольский	Хмелезерский с/с	1989
Холмово	пос.	Выборгский	Бородинский с/с	1122
Холодные Ручьи	дер.	Кингисеппский	Нежновский с/с	1682
Холодный Ручей	дер.	Подпорожский	Ярославский с/с	2622
Холомцы	дер.	Лужский	Тесовский с/с	2473
Холоповицы	дер.	Волосовский	Калитинский с/с	476
Холоповицы	дер.	Гатчинский	Елизаветинский с/с	1413
Хомировичи	дер.	Лужский	Ям-Тесовский с/с	2389
Хотило	дер.	Сланцевский	Старопольский с/с	2900
Хотнежа	дер.	Волосовский	Хотнежский с/с	565
Хотово	дер.	Волховский	Волховский с/с	610
Хотуча	дер.	Волховский	Прусыногорский с/с	726
Хотыницы	дер.	Волосовский	Каложицкий с/с	493
Хревицы	дер.	Волосовский	Каложицкий с/с	494
Хрель	дер.	Сланцевский	Новосельский с/с	2827
Хрелелка	дер.	Лужский	Тесовский с/с	2474
Худанки	дер.	Волосовский	Терпилицкий с/с	564
Хюттелсво	дер.	Гатчинский	Пудостьский с/с	1482
Хязельки	дер.	Всеволожский	Колтушский с/с	1016

Наименование населенного пункта	Вид населенного пункта	Район	Местный Совет	Код
Ц				
Царицыно Озеро	пос.	Тихвинский	Лазаревичский с/с	3051
Цвелодубово	пос.	Выборгский	Цвелодубовский с/с	1298
Цветково	пос.	Приозерский	Отраденский с/с	2735
Цвылево	п. ст.	Тихвинский	Ильинский с/с	3027
Цвылево	пос.	Тихвинский	Ильинский с/с	3008
ЦНИИЛ	пос.	Всеволожский	Куйвозовский с/с	1034
Ч				
Чаголино	дер.	Тихвинский	Горский с/с	2992
Чагоницы	дер.	Лодейнопольский	Алеховщинский с/с	1893
Чажешно	дер.	Волховский	Волховский с/с	611
Чайгино	дер.	Бокситогорский	Радогощинский с/с	298
Чайка	пос.	Выборгский	Первомайский с/с	1229
Чайково	дер.	Лужский	Скребловский с/с	2464
Чаплино	дер.	Волховский	Чаплинский с/с	892
Чаплино	дер.	Волховский	Часовенский с/с	910
Часовенское	дер.	Волховский	Часовенский с/с	911
Часовня	дер.	Бокситогорский	Аннсимовский с/с	95
Чашковичи	дер.	Лодейнопольский	Доможировский с/с	1939
Чаща	дер.	Гатчинский	Новинский с/с	1437
Чаща	пос.	Гатчинский	Чашинский с/с	1538
Чевакино	дер.	Бокситогорский	Ефимовский с/с	186
Чегла	дер.	Лодейнопольский	Доможировский с/с	1940
Чеголи	дер.	Лужский	Дзержинский с/с	2206
Челма	п. ст.	Подпорожский	Курповский с/с	2577
Чемнихино	дер.	Тихвинский	Ильинский с/с	3028
Червищи	дер.	Лужский	Ретюнский с/с	2543
Череменец	мест.	Лужский	Скребловский с/с	2465
Черемная Гора	дер.	Тосненский	Чудскоборский с/с	3245
Черемухино	пос.	Приозерский	Громовский с/с	2658
Черемькино	дер.	Ломоносовский	Кипенский с/с	2100
Черемькинская Школа	пос.	Ломоносовский	Кипенский с/с	2101

Наименование населенного пункта	Вид населенного пункта	Район	Местный Совет	Код
Черенковницы	дер.	Волосовский	Чирковицкий с/с	582
Черенское	дер.	Лужский	Осьминский с/с	2335
Черенцево	дер.	Киришский	Глажевский с/с	1787
Черенцово	п. ст.	Тихвинский	Ильинский с/с	3029
Черкасова Горка	дер.	Бокситогорский	Анисимовский с/с	83
Черкасово	пос.	Выборгский	Гончаровский с/с	1158
Черनावино	дер.	Волховский	Староладожский с/с	792
Черная Лахта	дер.	Ломоносовский	Шепелевский с/с	2161
Черная Речка	дер.	Всеволожский	Морозовский п/с	953
Черная Речка	дер.	Всеволожский	Сертоловский п/с	958
Чернцово	дер.	Лужский	Мшинский с/с	2294
Черницы	дер.	Бокситогорский	Большедворский с/с	134
Черничное	пос.	Выборгский	Токаревский с/с	1297
Черно	дер.	Сланцевский	Черновский с/с	2914
Черноваткино	дер.	Тихвинский	Борский с/с	2949
Черново	дер.	Гатчинский	Пудостьский с/с	1483
Черновское	пос.	Сланцевский	Черновский с/с	2915
Черное	дер.	Волосовский	Изварский с/с	457
Черное	дер.	Кировский	Суховский с/с	811
Черноручье	дер.	Волховский	Пруссыногорский с/с	727
Черноушево	дер.	Волховский	Чаплинский с/с	893
Черняевское	пос.	Выборгский	Первомайский с/с	1230
Четверяково	дер.	Приозерский	Мичурицкий с/с	2722
Чидово	дер.	Лодейнопольский	Ребовичский с/с	1973
Чикино	дер.	Гатчинский	Рождественский с/с	1498
Чирковицы	дер.	Волосовский	Чирковицкий с/с	573
Чирково	дер.	Киришский	Пчевский с/с	1817
Чисть	дер.	Бокситогорский	Климовский с/с	224
Чога	дер.	Тихвинский	Пашозерский с/с	3074
Чолово	дер.	Лужский	Приозерный с/с	2363
Чолово	пос.	Лужский	Приозерный с/с	2364
Чуганово	дер.	Тихвинский	Ганьковский с/с	2969
Чудиново	дер.	Лужский	Осьминский с/с	2336
Чудская	дер.	Бокситогорский	Ефимовский с/с	187
Чудская Гора	дер.	Сланцевский	Старопольский с/с	2901
Чудское	дер.	Тихвинский	Явосемский с/с	3129

Наименование населенного пункта	Вид населенного пункта	Район	Местный Совет	Код
Чудской Бор	дер.	Тосненский	Чудскоборский с/с	3236
Чудцы	п. ст.	Бокситогорский	Самойловский с/с	335
Чудцы	дер.	Бокситогорский	Самойловский с/с	334
Чулково	пос.	Выборгский	Большепольский с/с	1111
Чуницы	дер.	Лодейнопольский	Яровщинский с/с	2001
Чуново	дер.	Волховский	Потанинский с/с	701
Чурилова Гора	дер.	Бокситогорский	Анисимовский с/с	96
Чурручей	дер.	Подпорожский	Ярославский с/с	2623
Чье	дер.	Кингисеппский	Пустомержский с/с	3291

Ш

Шавково	дер.	Сланцевский	Новосельский с/с	2828
Шаглино	дер.	Гатчинский	Антелевский с/с	1341
Шадырицы	дер.	Волосовский	Остроговичский с/с	535
Шакицы	дер.	Сланцевский	Старопольский с/с	2902
Шаломино	дер.	Лужский	Осьминский с/с	2337
Шамокша	дер.	Лодейнопольский	Заостровский с/с	1901
Шапки	пос.	Тосненский	Шапкинский с/с	3246
Шапша	дер.	Лодейнопольский	Имоченский с/с	1990
Шархиничи	пос.	Лодейнопольский	Алеховщинский с/с	1894
Шахново	дер.	Волховский	Потанинский с/с	702
Шахта № 3	пос.	Сланцевский	Выскатский с/с	2784
Шахтиничи	дер.	Лодейнопольский	Алеховщинский с/с	1895
Шелогино	дер.	Киришский	Глажевский с/с	1788
Шеменичи	с.	Подпорожский	Шеменский с/с	2598
Шепелево	дер.	Ломоносовский	Шепелевский с/с	2151
Шереметьевка	дер.	Всеволожский	Морозовский п/с	954
Шестнадцатый километр	п. ст.	Всеволожский	Разметелевский с/с	1073
Шестой километр	пос.	Всеволожский	Щегловский с/с	1090
Шибалово	дер.	Бокситогорский	Подборовский с/с	278
Шибенец	дер.	Тихвинский	Андреевский с/с	2939
Шильцево	дер.	Лужский	Ретюнский с/с	2544
Шильцевская Школа	мест.	Лужский	Ретюнский с/с	2545
Шима	дер.	Лужский	Рельский с/с	2418

Наименование населенного пункта	Вид населенного пункта	Район	Местный Совет	Код
Шипино	дер.	Лужский	Осьминский с/с	2338
Ширенка	дер.	Лужский	Серебрянский с/с	2439
Шириничи	дер.	Лодейнопольский	Имоченский с/с	1948
Широково	дер.	Ломоносовский	Копорский с/с	2121
Шишиновщина	дер.	Лодейнопольский	Доможировский с/с	1941
Шкурина Горка	дер.	Волховский	Волховский с/с	612
Шолково	дер.	Волосовский	Каськовский с/с	513
Шолтово	дер.	Волховский	Потанинский с/с	703
Шомушка	дер.	Тихвинский	Борский с/с	2950
Шондовичи	дер.	Подпорожский	Озерской с/с	2592
Шоткуса	дер.	Лодейнопольский	Заостровский с/с	1907
Шоткуса	п. ст.	Лодейнопольский	Заостровский с/с	1908
Шпаньково	дер.	Гатчинский	Елизаветинский с/с	1414
Штурмангоф	пос.	Волосовский	Врудский с/с	422
Шуговицы	дер.	Волосовский	Беседский с/с	495
Шугозеро	пос.	Тихвинский	Шугозерский с/с	3097
Шуйга	дер.	Тихвинский	Шугозерский с/с	3117
Шульгино	дер.	Бокситогорский	Климовский с/с	225
Шум	с.	Кировский	Шумский с/с	913
Шумба	дер.	Тосненский	Федоровский с/с	3224
Шумилово	пос.	Приозерский	Ромашкинский с/с	2679
Шундорово	дер.	Ломоносовский	Кипенский с/с	2102
Шурягские Ка- раудки	дер.	Волховский	Потанинский с/с	704
Шушино	пос.	Приозерский	Богатыревский с/с	2634

Щ

Щеглово	дер.	Всеволожский	Щегловский с/с	1091
Щеглово (совх.)	пос.	Всеволожский	Щегловский с/с	1074
Щеглово (торфопред- приятие)	пос.	Всеволожский	Щегловский с/с	3289
Щегоща	дер.	Лужский	Торошковский с/с	2526
Щекотовичи	дер.	Тихвинский	Ганьковский с/с	2970
Щелейки	дер.	Подпорожский	Шустрчейский с/с	2607
Щепняг	дер.	Волховский	Часовенский с/с	912
Щербаково	пос.	Выборгский	Соколинский с/с	1293
Щупоголово	дер.	Лужский	Приозерный с/с	2365

Наименование населенного пункта	Вид населенного пункта	Район	Местный Совет	Код
Э				
Эдази	дер.	Волосовский	Калитинский с/с	477
Эду	дер.	Гатчинский	Елизаветинский с/с	1415
Энколово	дер.	Всеволожский	Муринский с/с	1055
Ю				
Юбры	дер.	Лужский	Ретюнский с/с	2546
Югантово	дер.	Кингисеппский	Сойкинский с/с	1746
Юги	п. ст.	Волховский	Потанинский с/с	706
Юги	дер.	Волховский	Потанинский с/с	705
Югостицы	дер.	Лужский	Скребловский с/с	2466
Южный-Лесной	пос.	Бокситогорский	Мозолевский с/с	239
Юкки	дер.	Всеволожский	Юкковский с/с	1092
Юля-Пурская	дер.	Гатчинский	Пудостьский с/с	1484
Юрки	дер.	Кингисеппский	Пустомержский с/с	1726
Юхора	дер.	Волховский	Хваловский с/с	873
Юшково	дер.	Волховский	Иссадский с/с	628
Я				
Яблонцы	дер.	Волосовский	Остроговский с/с	536
Яблоновка	пос.	Приозерский	Громовский с/с	2659
Явшиницы	дер.	Лодейнопольский	Тервенический с/с	1983
Ягодное	дер.	Приозерский	Петровский с/с	2743
Язвище	дер.	Волосовский	Сабский с/с	549
Яковлево	дер.	Бокситогорский	Большедворский с/с	366
Яковлево	пос.	Выборгский	Полянский с/с	1261
Яконово	дер.	Лужский	Серебрянский с/с	2440
Якино	дер.	Бокситогорский	Подборовский с/с	279
Якино	дер.	Волховский	Пашский с/с	688
Ялгино	дер.	Гдовский	Лазаревичский с/с	3052
Яльгелево	дер.	Ломоносовский	Русско-Высоцкий с/с	2150
Ям-Ижора	дер.	Тоспенский	Тельмановский с/с	3130
Ям-Тесово	дер.	Лужский	Ям-Тесовский с/с	2366

Я

Окончание

Наименование населенного пункта	Вид населенного пункта	Район	Местный Совет	Код
Ямки	дер.	Волосовский	Врудский с/с	423
Ямок	дер.	Тосненский	Сельцовский с/с	3235
Ямсковичи	дер.	Кингисеппский	Опольевский с/с	1706
Яндеба	дер.	Подпорожский	Подпорожский с/с	2547
Янега	пос.	Лодейнопольский	Первомайский с/с	1949
Янино I	дер.	Всеволожский	Заневский с/с	996
Янино II	дер.	Всеволожский	Заневский с/с	997
Яркое	пос.	Приозерский	Ларионовский с/с	2700
Яровое	пос.	Приозерский	Богатыревский с/с	2635
Яровщина	дер.	Лодейнопольский	Доможировский с/с	1942
Яровщина	дер.	Лодейнопольский	Яровщинский с/с	2002
Ярославичи	дер.	Подпорожский	Ярославский с/с	2613
Яскелево	дер.	Гатчинский	Елизаветинский с/с	1416
Ястребино	дер.	Волосовский	Беседский с/с	496
Ястребино	п. ст.	Волосовский	Беседский с/с	497
Яхново	дер.	Волховский	Колчановский с/с	655
Яхновщина	дер.	Волховский	Колчановский с/с	656
Яшино	пос.	Выборгский	Селезневский с/с	1284
Яшкино	дер.	Киришский	Будогощский с/с	1767
Ящера	дер.	Лужский	Толмачевский с/с	2515

**Алфавит прежних наименований
населенных пунктов Ленинградской области**

Прежнее наименование	Новое наименование	Район
Андреа, г.	Каменногорск, г.	Выборгский
Винпури, г.	Выборг, г.	Выборгский
Волховстрой, г.	Волхов, г.	Волховский
Иоханнес, р. п.	Советский, р. п.	Выборгский
Кексгольм, г.	Приозерск, г.	Приозерский
Им. Кирова, р. п.	Кировск, г.	Кировский
Красногвардейск, г.	Гатчина, г.	Гатчинский
Койвисто, г.	Приморск, г.	Выборгский
Никольское, с.	Никольский, р. п.	Тосненский
Оранненбаум, г.	Ломоносов, г.	Ломоносовский
Райвола, с.	Рощино, р. п.	Выборгский
Рауту, пос.	Сосново, пос.	Приозерский
Уурас, г.	Высоцк, г.	Выборгский
Шлиссельбург, г.	Петрокрепость, г.	Кировский
Шлиссельбургский Завод, р. п.	Им. Морозова, р. п.	Всеволожский
Энсо, г.	Светогорск, г.	Выборгский
Ямбург, г.	Кингисепп, г.	Кингисеппский
Яски, р. п.	Лесогорский, р. п.	Выборгский

УТВЕРЖДЕНО
Указом Президиума Верховного
Совета РСФСР
от 17 августа 1982 года

**Положение
О порядке решения вопросов
административно-территориального
устройства РСФСР**

**I. Образование и упразднение краев, областей,
автономных округов, районов, городов,
районов в городах и сельсоветов**

1. Образование и упразднение краев, областей и автономных округов, установление и перенесение их административных центров производятся Верховным Советом РСФСР, а в период между его сессиями — Президиумом Верховного Совета РСФСР с последующим представлением на утверждение Верховного Совета РСФСР на очередной сессии.

2. Образование и упразднение районов, городов, районов в городах, установление и перенесение административных центров районов производятся Президиумом Верховного Совета РСФСР по представлению исполнительных комитетов краевых, областных, городских (городов республиканского подчинения) Советов народных депутатов, а в автономных республиках — Президиумами Верховных Советов автономных республик по представлению исполнительных комитетов районных, городских Советов народных депутатов с последующим утверждением Президиумом Верховного Совета РСФСР.

3. Образование, упразднение и объединение сельсоветов, а также установление и перенесение их административных центров производятся Президиумами Верховных Советов автономных республик, исполнительными комитетами краевых, областных, городских (городов республиканского (РСФСР) подчинения) Советов народных депутатов по представлению исполнительных комитетов нижестоящих Советов народных депутатов.

**II. Отнесение населенных пунктов к категории городов
республиканского (РСФСР и АССР), краевого,
областного, окружного и районного подчинения,
а также рабочих, курортных и дачных поселков**

4. Населенные пункты, находящиеся на территории РСФСР, делятся на городские и сельские.

К городским населенным пунктам относятся города республи-

канского (РСФСР и АССР), краевого, областного, окружного и районного подчинения, рабочие, курортные и дачные поселки, к сельским — все остальные населенные пункты.

Правовое положение рабочих, курортных и дачных поселков определяется законодательством СССР и РСФСР.

5. Отнесение населенных пунктов к категории городов республиканского (РСФСР), краевого, областного, окружного и районного подчинения производится Президиумом Верховного Совета РСФСР по представлению исполнительных комитетов краевых, областных, городских (городов республиканского (РСФСР) подчинения) Советов народных депутатов, а в автономных республиках отнесение населенных пунктов к категории городов республиканского (АССР) и районного подчинения производится Президиумами Верховных Советов автономных республик по представлению исполнительных комитетов районных, городских Советов народных депутатов с последующим утверждением Президиумом Верховного Совета РСФСР.

6. Отнесение населенных пунктов к категории рабочих, курортных и дачных поселков, а также их упразднение или преобразование в сельские населенные пункты производятся Президиумами Верховных Советов автономных республик, исполнительными комитетами краевых, областных, городских (городов республиканского (РСФСР) подчинения) Советов народных депутатов по представлению исполнительных комитетов соответствующих нижестоящих Советов народных депутатов.

7. К категории городов республиканского (РСФСР) подчинения могут быть отнесены города, являющиеся наиболее крупными экономическими, культурными и административными центрами.

8. К категории городов республиканского (АССР), краевого и областного подчинения могут быть отнесены населенные пункты, являющиеся экономическими и культурными центрами, имеющие развитую промышленность, с численностью населения свыше 50 тысяч человек. В отдельных случаях к категории городов республиканского (АССР), краевого и областного подчинения могут быть отнесены населенные пункты с численностью населения и менее 50 тысяч человек, имеющие важное промышленное, социально-культурное и историческое значение, перспективу дальнейшего экономического развития и роста численности населения.

9. К категории городов окружного подчинения могут быть отнесены населенные пункты, являющиеся в автономном округе промышленными и культурными центрами, с численностью населения не менее 15 тысяч человек. В отдельных случаях к категории городов окружного подчинения могут быть отнесены населенные пункты с численностью населения и менее 15 тысяч человек, имеющие перспективу дальнейшего экономического развития и роста численности населения.

10. К категории городов районного подчинения могут быть отнесены населенные пункты, являющиеся промышленными и культурными центрами, с численностью населения не менее 12 тысяч человек, из которых рабочие, служащие и члены их семей составляют не менее 85 процентов.

11. К категории рабочих поселков могут быть отнесены населенные пункты, на территории которых имеются промышленные предприятия, стройки, железнодорожные узлы, гидротехнические сооружения, предприятия по производству и переработке сельскохозяйственной продукции и другие экономически важные объекты, с численностью населения не менее 3 тысяч человек, из которых рабочие, служащие и члены их семей составляют не менее 85 процентов, а также населенные пункты, на территории которых расположены высшие учебные заведения и научно-исследовательские учреждения. В отдельных случаях к категории рабочих поселков могут быть отнесены населенные пункты с численностью населения и менее 3 тысяч человек, имеющие перспективу дальнейшего экономического и социального развития и роста численности населения.

12. К категории курортных поселков могут быть отнесены населенные пункты, расположенные в местностях, имеющих лечебное значение, с численностью населения не менее 2 тысяч человек, при условии, что количество приезжающих ежегодно для лечения и отдыха в эти поселки составляет не менее 50 процентов постоянного населения.

13. К категории дачных поселков могут быть отнесены населенные пункты, основным назначением которых является обслуживание населения городов в качестве санаторных пунктов или мест летнего отдыха. Дачные поселки не утрачивают своего характера, если часть населения постоянно проживает в них.

III. Включение населенных пунктов в состав городов, рабочих, курортных и дачных поселков

14. Включение населенных пунктов в состав городов, генеральные планы которых утверждаются Советом Министров РСФСР, производится Президиумом Верховного Совета СССР по представлению исполнительных комитетов краевых, областных, городских (городов республиканского подчинения) Советов народных депутатов, а в автономных республиках — Президиумами Верховных Советов автономных республик по представлению исполнительных комитетов районных, городских Советов народных депутатов с последующим утверждением Президиумом Верховного Совета РСФСР.

15. Включение населенных пунктов в состав городов, генеральные планы которых не подлежат утверждению Советом Минист-

ров РСФСР, а также в состав рабочих, курортных и дачных поселков производится Президиумами Верховных Советов автономных республик, исполнительными комитетами краевых, областных, городских (городов республиканского (РСФСР) подчинения) Советов народных депутатов по представлению исполнительных комитетов нижестоящих Советов народных депутатов.

IV. Установление и изменение границ краев, областей, автономных областей, автономных округов, районов, районов в городах и сельсоветов

16. Установление и изменение границ краев, областей, автономных областей и автономных округов производится Президиумом Верховного Совета РСФСР по представлению исполнительных комитетов краевых, областных Советов народных депутатов, Советов народных депутатов автономных областей и автономных округов.

17. Установление и изменение границ районов, в том числе передача рабочих, курортных и дачных поселков, сельсоветов и отдельных сельских населенных пунктов из одного района в другой или в административное подчинение городского, районного в городе Совета народных депутатов, производятся Президиумами Верховных Советов автономных республик, исполнительными комитетами краевых, областных Советов народных депутатов по представлению исполнительных комитетов нижестоящих Советов народных депутатов.

Передача городов районного подчинения из одного района в другой или в административное подчинение городского Совета народных депутатов производится Президиумом Верховного Совета РСФСР по представлению исполнительных комитетов краевых, областных, городских (городов республиканского подчинения) Советов народных депутатов, а в автономных республиках — Президиумами Верховных Советов автономных республик по представлению исполнительных комитетов районных, городских Советов народных депутатов с последующим утверждением Президиумом Верховного Совета РСФСР.

18. Установление и изменение границ районов в городе производятся городским Советом народных депутатов с учетом мнения соответствующих районных в городе Советов народных депутатов.

19. Установление и изменение границ сельсоветов производятся Президиумами Верховных Советов автономных республик, исполнительными комитетами краевых, областных, городских (городов республиканского (РСФСР) подчинения) Советов народных депутатов по представлению исполнительных комитетов нижестоящих Советов народных депутатов.

V. Наименование и переименование административно-территориальных единиц, населенных пунктов, предприятий, учреждений, организаций и других объектов, а также присвоение им имен государственных и общественных деятелей

20. Наименование и переименование краев, областей, автономных округов, районов, городов, районов в городах, рабочих, курортных, дачных поселков и других населенных пунктов, в том числе наименование вновь возникших населенных пунктов, а также присвоение им имен государственных и общественных деятелей производятся Президиумом Верховного Совета РСФСР по представлению исполнительных комитетов краевых, областных, городских (городов республиканского подчинения) Советов народных депутатов, а в автономных республиках — Президиумами Верховных Советов автономных республик по представлению исполнительных комитетов районных, городских Советов народных депутатов с последующим утверждением Президиумом Верховного Совета РСФСР.

21. Наименование и переименование сельсоветов, а также присвоение им имен государственных и общественных деятелей производятся Президиумами Верховных Советов автономных республик, исполнительными комитетами краевых, областных, городских (городов республиканского (РСФСР) подчинения) Советов народных депутатов по представлению исполнительных комитетов нижестоящих Советов народных депутатов.

22. Представления о наименовании и переименовании административно-территориальных единиц и населенных пунктов рассматриваются лишь при наличии решений, принятых на сессиях соответствующих нижестоящих Советов народных депутатов.

23. Наименование и переименование административно-территориальных единиц и населенных пунктов производятся с учетом общегосударственных интересов, а также географических, исторических, национальных, бытовых и других местных условий, мнения местного населения, задач коммунистического воспитания граждан.

24. При наименовании и переименовании административно-территориальных единиц и населенных пунктов не допускается присвоение уже имеющихся в автономной республике, крае и области наименований.

25. Наименование и переименование административно-территориальных единиц и населенных пунктов производятся с учетом мнения постоянной Межведомственной комиссии по географическим названиям при Главном управлении геодезии и картографии при Совете Министров СССР.

26. При представлении в Президиум Верховного Совета РСФСР

ходатайств о переименовании населенных пунктов, в которых находятся почтово-телеграфные учреждения или железнодорожные станции, Президиумы Верховных Советов автономных республик и исполнительные комитеты краевых, областных, городских (городов республиканского (РСФСР) подчинения) Советов народных депутатов предварительно согласовывают переименование этих населенных пунктов с соответствующими республиканскими (АССР), краевыми или областными органами связи, а также управлениями железных дорог.

27. Наименование и переименование государственных предприятий, железнодорожных станций, морских портов, аэропортов, учреждений, организаций и других объектов союзного подчинения, расположенных на территории РСФСР, а также физико-географических объектов производятся в порядке, устанавливаемом Советом Министров СССР.

28. Наименование и переименование государственных предприятий, учреждений, организаций и иных объектов республиканского (РСФСР и АССР) и местного подчинения производятся в порядке, устанавливаемом Советом Министров РСФСР.

29. Наименование и переименование колхозов и других кооперативных организаций, а также присвоение им имен государственных и общественных деятелей производятся по ходатайству общих собраний членов этих организаций Советами Министров автономных республик, исполнительными комитетами соответствующих краевых, областных, городских (городов республиканского (РСФСР) подчинения) Советов народных депутатов, Советов народных депутатов автономных областей.

30. Наименование и переименование улиц, площадей и других составных частей населенных пунктов производятся исполнительными комитетами соответствующих городских, поселковых и сельских Советов народных депутатов. Присвоение имен государственных и общественных деятелей улицам, площадям и другим составным частям населенных пунктов производится Советами Министров автономных республик, исполнительными комитетами краевых, областных, городских (городов республиканского (РСФСР) подчинения) Советов народных депутатов.

31. Присвоение имен государственных и общественных деятелей предприятиям, железнодорожным станциям, учреждениям, организациям и другим объектам союзного, республиканского и местного подчинения производится Советом Министров РСФСР с предварительным уведомлением в отношении объектов союзного подчинения соответствующих министерств, государственных комитетов и ведомств СССР.

32. Присвоение имен государственных и общественных деятелей административно-территориальным единицам и населенным пунктам, предприятиям, учреждениям, организациям и другим объ-

ектам может производиться только посмертно и лишь в исключительных случаях в целях увековечения памяти особо выдающихся государственных, общественно-политических деятелей, защитников Родины, героев труда, деятелей науки и культуры по ходатайствам государственных и общественных организаций, трудовых коллективов и граждан.

VI. Учет и регистрация административно-территориальных единиц и населенных пунктов

33. Учет и регистрация административно-территориальных единиц и населенных пунктов, а также регистрация вновь возникших населенных пунктов, объединение населенных пунктов, изменение их подчиненности, исключение из учетных данных населенных пунктов в границах автономной республики, края, области и территории, подчиненной городскому Совету города республиканского (РСФСР) подчинения, производятся соответственно Президиумами Верховных Советов автономных республик, исполнительными комитетами краевых, областных, городских (городов республиканского (РСФСР) подчинения) Советов народных депутатов.

34. Учету и регистрации подлежат все административно-территориальные единицы, а также населенные пункты, имеющие закрепленную за ними территорию и постоянно проживающее в них население.

35. Небольшие населенные пункты, имеющие временное значение и непостоянный состав населения или являющиеся объектами служебного назначения в системе какой-либо отрасли хозяйства (железнодорожные будки, дома лесников, бакенщиков, полевые станы и другие селения, связанные с обслуживанием транспорта или охраной путей сообщения, метеостанции и т. д.), а также одиночные дома не составляют самостоятельные населенные пункты и числятся за теми населенными пунктами, с которыми они связаны в административном или территориальном отношениях.

36. Регистрация вновь возникших населенных пунктов производится по представлению исполнительных комитетов соответствующих нижестоящих Советов народных депутатов.

В представлении о регистрации вновь возникших населенных пунктов указывается: месторасположение населенного пункта (расстояние до центра сельсовета, района, ближайшей железнодорожной станции, почтового отделения); причины его возникновения; когда и кем отведено место для населенного пункта и утвержден план его застройки; количество населения и его состав по преобладающему роду занятий; преобладающая национальность населения; предлагаемое наименование населенного пункта и обоснование этого наименования.

37. В тех случаях, когда населенные пункты фактически слились между собой, они могут быть объединены в единый населенный пункт. При объединении населенных пунктов за укрупненным населенным пунктом сохраняется одно из прежних наименований. Преимущественно сохраняется наименование того населенного пункта, в котором имеется учреждение связи или железнодорожная станция, с тем чтобы наименование этих объектов совпадало с наименованием населенного пункта.

Присвоение объединенным населенным пунктам нового наименования производится в порядке, предусмотренном настоящим Положением для переименования населенных пунктов.

38. Населенные пункты, из которых выехали или переселились жители, подлежат исключению из учетных данных. Из учетных данных также исключаются населенные пункты, которые вошли в состав городов, рабочих, курортных, дачных поселков или объединены с другими населенными пунктами.

39. Указы Президиумов Верховных Советов автономных республик и решения исполнительных комитетов краевых, областных, городских (городов республиканского (РСФСР) подчинения) Советов народных депутатов, принятые по вопросам административно-территориального устройства, указанным в статьях 3, 6, 15, 17, 21 и 33 настоящего Положения, высылаются в Президиум Верховного Совета РСФСР для сведения.

**VII. Перечень документов и материалов,
представляемых в Президиум
Верховного Совета РСФСР
по вопросам административно-территориального
устройства**

40. Для рассмотрения вопросов административно-территориального устройства Президиумы Верховных Советов автономных республик, исполнительные комитеты краевых, областных и городских (городов республиканского (РСФСР) подчинения) Советов народных депутатов представляют в Президиум Верховного Совета РСФСР следующие документы и материалы:

**При образовании и упразднении районов,
установлении и перенесении их
административных центров**

1) постановление Президиума Верховного Совета автономной республики, решение исполнительного комитета краевого, областного Совета народных депутатов по вносимому предложению;

2) объяснительную записку, содержащую обоснование целесообразности вносимых предложений и сведения о размере территории района, количестве городов районного подчинения, рабочих, курортных, дачных поселков, сельсоветов, населенных пунктов, численности населения, количестве колхозов, совхозов и их посевных площадях, перечне основных промышленных предприятий, строительных, транспортных и других организаций, их производственных показателях, численности работающих на каждом из них, количестве социально-культурных учреждений, предприятий торговли и быта; сведения об имеющихся и предусматриваемых, в связи с вносимым предложением, структуре и штатах исполнительного комитета Совета, его отделов и управлений, источниках покрытия дополнительных расходов на содержание работников органов государственного управления; предложение о наименовании района и объяснение этого наименования; предложение о порядке образования органа власти в районе;

3) характеристику населенного пункта, в котором размещается или будет размещен административный центр района, содержащую сведения о его географическом положении по отношению к территории района, численности населения, перечне промышленных предприятий, строительных, транспортных и других организаций с указанием их производственных показателей, численности работающих на каждом из них; сведения о социально-культурных учреждениях, предприятиях торговли и быта, о коммунальном хозяйстве, жилищном фонде и его принадлежности, о наличии помещений для размещения районных организаций и жилья для работников этих организаций; сведения о расходах денежных средств, связанных с перенесением административного центра района, состоянии путей сообщения и средств связи от административного центра района до центров сельсоветов; наименовании ближайшей железнодорожной станции и расстоянии до нее;

4) схематическую карту с указанием на ней границ и административных центров районов, городов районного подчинения, рабочих, курортных, дачных поселков, центров сельсоветов и основных путей сообщения.

**При отнесении населенных пунктов к категории
городов, образовании и упразднении районов
в городах**

1) постановление Президиума Верховного Совета автономной республики, решение исполнительного комитета краевого, областного, городского (города республиканского (РСФСР) подчинения) Совета народных депутатов по вносимому предложению;

2) объяснительную записку, содержащую обоснование целесообразности вносимых предложений и сведения об общей численности населения, в том числе рабочих, служащих, колхозников, перечне основных промышленных предприятий, строительных, транспортных и других организаций, их производственных показателях, численности работающих на каждом из них, перспективе дальнейшего развития; сведения о коммунальном хозяйстве, жилищном фонде и его принадлежности, социально-культурных учреждениях, предприятиях торговли и быта, размере территории населенного пункта с указанием основных землепользователей; наименовании ближайшей железнодорожной станции и расстоянии до нее; сведения о годовом бюджете, об имеющихся и предусматриваемых, в связи с вносимым предложением, структуре и штатах исполнительного комитета Совета, его отделов и управлений, источниках покрытия дополнительных расходов на содержание работников органов государственного управления, наличии помещения для них; предложения о наименовании города, района в городе, предложения об образовании органов власти;

3) схематический план города с указанием его черты, границ существующих и образуемых районов в городе.

При включении населенных пунктов в состав городов, генеральные планы которых утверждаются Советом Министров РСФСР

1) постановление Президиума Верховного Совета автономной республики, решение исполнительного комитета краевого, областного, городского (города республиканского (РСФСР) подчинения) Совета народных депутатов по вносимому предложению;

2) объяснительную записку, содержащую обоснование целесообразности вносимых предложений и сведения о территории города и численности его населения, расстоянии, на котором населенный пункт находится от города, о размере территории, включаемой с населенным пунктом, ее землепользователях и перспективах использования в городе, о численности населения населенного пункта, в том числе рабочих, служащих и колхозников, из них рабочих и служащих, работающих в городе; сведения о промышленных предприятиях и социально-культурных учреждениях населенного пункта; как увязывается включение населенного пункта в состав города с генеральным планом его развития;

3) схематический план города с указанием городской черты, территории, включаемой вместе с населенным пунктом, и экспликации присоединяемых земель.

**При изменении границ краев, областей,
автономных областей и автономных округов**

1) решение исполнительного комитета краевого, областного, районного Совета народных депутатов, исполнительного комитета Совета народных депутатов автономной области, автономного округа, передающего и принимающего территорию;

2) объяснительную записку, содержащую обоснование целесообразности вносимых предложений и сведения о размере передаваемой территории, перечне населенных пунктов, расположенных на ней, числе проживающего населения в каждом из них, наличии в них колхозов, совхозов, промышленных предприятий и социально-культурных учреждений, состоянии путей сообщения и расстоянии от населенных пунктов до центров сельсоветов и районов;

3) описание измененного участка границы и схематическую карту с обозначением на ней участка границы до и после ее изменения, передаваемой территории и всех населенных пунктов, расположенных на ней, центров сельсоветов. Описание измененного участка границы и карты подписываются представителями исполкомов краевых, областных Советов народных депутатов, исполкомов Советов народных депутатов автономных областей, автономных округов, передающих и принимающих данную территорию. Подписи скрепляются печатями.

**При переименовании районов, городов, районов
в городах, рабочих, курортных, дачных поселков
и других населенных пунктов, а также
при наименовании вновь возникших населенных пунктов**

1) постановление Президиума Верховного Совета автономной республики, решение исполнительного комитета краевого, областного, городского (города республиканского (РСФСР) подчинения) Совета народных депутатов;

2) решение, принятое районным (городским, районным в городе, поселковым) Советом народных депутатов того района (города, района в городе, рабочего, курортного или дачного поселка), который подлежит переименованию;

3) решение общего собрания (схода) граждан, проживающих в населенном пункте, подлежащем переименованию, или во вновь возникшем населенном пункте, подлежащем наименованию, а также решение соответствующего Совета, которому подчинен населенный пункт;

4) объяснительную записку, содержащую обоснование целесообразности вносимых предложений и сведения о численности и национальном составе населения, проживающего в населенном пунк-

те, наличии в нем почтово-телеграфного учреждения или железнодорожной станции и их наименовании, о мнении соответствующего республиканского (АССР), краевого или областного органа связи и управления железной дороги соответственно о наименовании или переименовании населенного пункта, имеющего указанные объекты; объяснение нового наименования с указанием, имеются ли на территории АССР, края, области населенные пункты с подобными наименованиями.

* * *

Объяснительные записки подписываются соответственно председателями Президиумов Верховных Советов автономных республик, исполнительных комитетов краевых, областных, городских (городов республиканского (РСФСР) подчинения) Советов народных депутатов.

Схематические карты и планы должны иметь масштаб и условные обозначения. Карты и планы заверяются председателями Президиумов Верховных Советов автономных республик, исполнительных комитетов краевых, областных, городских (городов республиканского (РСФСР) подчинения) Советов народных депутатов. Подпись скрепляется печатью.

ИЗМЕНЕНИЯ, ПРОИСШЕДШИЕ ЗА ВРЕМЯ ПЕЧАТАНИЯ СПРАВОЧНИКА

1. На основании Указа Президиума Верховного Совета РСФСР от 2 ноября 1989 г. Выборгский район передан в административное подчинение Выборгскому городскому Совету народных депутатов.

2. На основании решения Исполнительного комитета Ленинградского областного Совета народных депутатов от 23 октября 1989 г. образованы три новых сельсовета: во Всеволожском районе — Бугровский и Романовский, в Приозерском — Красноозерный.

Наименование сельсовета и его административного центра	Численность населения, чел.	Расстояние от центра сельсовета до райцентра, км	Наименование населенных пунктов, входящих в состав сельсовета	Вид населенного пункта	Расстояние до центра сельсовета, км
Бугровский (пос. Бугры)	4457 3163	23	Бугры	пос.	—
			Капитолово	дер.	8
			Корабсельки	дер.	4
			Мендсары	дер.	5
			Мистолово	дер.	8
			Порошкино	дер.	6
Савочкино	дер.	8			

Наименование сельсовета и его административного центра	Численность населения, чел.	Расстояние от центра сельсовета до райцентра, км	Наименование населенных пунктов, входящих в состав сельсовета	Вид населенного пункта	Расстояние до центра сельсовета, км
Бугровский (пос. Бугры)	4457 3163	23	Сяргы Энколово	дер. дер.	10 7

Примечание. Все населенные пункты, кроме деревень Мендсары и Порошкино, переданы из состава Муринского сельсовета. Деревни Мендсары и Порошкино переданы из состава Юкковского сельсовета.

Наименование сельсовета и его административного центра	Численность населения, чел.	Расстояние от центра сельсовета до райцентра, км	Наименование населенных пунктов, входящих в состав сельсовета	Вид населенного пункта	Расстояние до центра сельсовета, км
Романовский (дер. Корнево)	5243 4347	5	Корнево Корнево Кяселево Лепсари Пугарево Романовка Углово Углово	п. ст. дер. дер. дер. дер. дер. дер. мест.	2 — 6 5 8 1 3 2

Примечание. Все населенные пункты, кроме дер. Лепсари, переданы из состава Щеглового сельсовета. Деревня Лепсари передана из состава Вагановского сельсовета.

Наименование сельсовета и его административного центра	Численность населения, чел.	Расстояние от центра сельсовета до райцентра, км	Наименование населенных пунктов, входящих в состав сельсовета	Вид населенного пункта	Расстояние до центра сельсовета, км
Красноозерный (дер. Красноозерное)	1105 869	96	Васильево Красноозерное Светлое Силино Четверяково	дер. дер. дер. дер. дер.	23 — 25 6 4

Примечание. Все населенные пункты переданы из состава Мичуринского сельсовета.

3. На основании решения президиума Ленинградского областного Совета народных депутатов от 23 мая 1990 г. образован в Тихвинском районе за счет разукрупнения Лазаревичского сельсовета новый Красавский сельсовет (1100 чел.) с административным центром в поселке Красава (1100 чел.).

СОДЕРЖАНИЕ

Указ Президиума Верховного Совета СССР о награждении Ленинградской области орденом Ленина	5
Указ Президиума Верховного Совета СССР о награждении Ленинградской области орденом Октябрьской Революции	6
Города Ленинградской области, награжденные государственными наградами	7
Сокращения и условные обозначения, употребляемые в справочнике :	8
Административно-территориальное деление Ленинградской области	9
Ленинградская область	20
Бокситогорский район	27
Волосовский район	34
Волховский район	40
Всеволожский район	48
Выборгский район	54
Гатчинский район	60
Кингисеппский район	67
Киришский район	73
Кировский район	76
Лодейнопольский район	80
Ломоносовский район	84
Лужский район	89
Подпорожский район	98
Приозерский район	101
Сланцевский район	105
Город Сосновый Бор	110
Тихвинский район	111
Тосненский район	117
Алфавитный список сельских, поселковых, городских (городов районного подчинения) Советов народных депутатов	121
Алфавитный список населенных пунктов Ленинградской области : : :	127
Алфавит прежних наименований населенных пунктов Ленинградской области	209
Положение о порядке решения вопросов административно-территориального устройства РСФСР	210
Изменения, происшедшие за время печатания справочника	221

Административно-территориальное деление Ленинградской области: Справочник. — Л.: Лениздат, 1990.—223 с.

ISBN 5-289-00612-5

Справочник содержит сведения об административно-территориальном устройстве Ленинградской области. В нем сообщаются данные о районах, городах районного и областного подчинения, рабочих поселках и сельсоветах; приводятся все населенные пункты в алфавитном порядке с указанием их принадлежности к районам, поселкам и сельсоветам.

Книга может быть использована как справочное пособие в работе партийных, советских, административных, плановых, хозяйственных органов, научных учреждений и других организаций.

А 1805060000—126
М171(03)—90. 82—90

67.99(2)0

**Административно-
территориальное
деление
Ленинградской
области**

Справочник

Составитель

Владимир Васильевич ПЫЛИН

*Заведующая редакцией А. М. Березина
Художник А. А. Кузьмин
Художественный редактор И. В. Зарубина
Технический редактор И. В. Буздалева
Корректор Т. В. Мельникова*

ИБ № 5075

Сдано в набор 22.12.89. Подписано к печати 12.09.90. Формат 84×108^{1/32}.
Бумага тип. № 2. Гарн. литерат. Печать, высокая. Усл. печ. л. 11,76. Усл.
кр.-отт. 12,18. Уч.-изд. л. 11,23. Тираж 35 000 экз. Заказ № 322. Цена 50 коп.
Лениздат, 191023, Ленинград, Фонтанка, 59. Типография им. Володарского
Лениздата, 191023, Ленинград, Фонтанка, 57.

п. 26/ХІ, 10

2.000=

2. Матсеодра

преотривдан

е порог одл. погуми

Осн. 209. Респи, 27/1.93

сз

50 коп.

ЛЕНИЗДАТ